

## ГРАФИЧЕСКОЕ ОПИСАНИЕ

местоположения границ населенных пунктов, территориальных зон,  
особо охраняемых природных территорий,  
зон с особыми условиями использования территории

Надземный газопровод высокого давления с. Мордовский Пимбур  
(наименование объекта, местоположение границ которого описано (далее - объект))

### Раздел 1

Сведения об объекте		
№ п/п	Характеристики объекта	Описание характеристик
1	2	3
1	Местоположение объекта	Мордовия республика, Zubovo-Polyanskiy муниципальный район, Мордовско-Пимбурское сельское поселение.
2	Площадь объекта +/- величина погрешности определения площади (P+/- Дельта P)	17572 кв.м ± 46.40 кв.м
3	Иные характеристики объекта	Публичный сервитут на срок 49 лет в пользу ООО «ИНВЕСТ-ТРЕЙДХАУС» (ИНН: 7716799274, ОГРН: 1157746640270) в отношении земель и земельных участков в целях эксплуатации линейного объекта системы газоснабжения местного значения «Надземный газопровод высокого давления с. Мордовский Пимбур» в соответствии со статьей 3.6 Федерального закона от 25.10.2001 № 137-ФЗ «О введении в действие Земельного кодекса Российской Федерации»

## Раздел 2

Сведения о местоположении границ объекта					
1. Система координат <u>МСК-13, зона 1</u>					
2. Сведения о характерных точках границ объекта					
Обозначение характерных точек границ	Координаты, м		Метод определения координат характерной точки	Средняя квадратическая погрешность положения характерной точки ( $M_t$ ), м	Описание обозначения точки на местности (при наличии)
	X	Y			
1	2	3	4	5	6
1	356745.24	1157744.94	Аналитический метод	0.10	–
2	356740.17	1157753.56	Аналитический метод	0.10	–
3	356736.40	1157759.97	Аналитический метод	0.10	–
4	356733.47	1157764.96	Аналитический метод	0.10	–
5	356747.09	1157774.01	Аналитический метод	0.10	–
6	356767.58	1157783.50	Аналитический метод	0.10	–
7	356794.15	1157794.51	Аналитический метод	0.10	–
8	356802.56	1157798.33	Аналитический метод	0.10	–
9	356802.17	1157800.61	Аналитический метод	0.10	–
10	356795.86	1157836.99	Аналитический метод	0.10	–
11	356790.64	1157867.36	Аналитический метод	0.10	–
12	356775.32	1157947.61	Аналитический метод	0.10	–
13	356762.78	1158014.54	Аналитический метод	0.10	–
14	356752.66	1158064.21	Аналитический метод	0.10	–
15	356738.67	1158133.69	Аналитический метод	0.10	–
16	356728.90	1158178.88	Аналитический метод	0.10	–
17	356734.33	1158189.52	Аналитический метод	0.10	–
18	356767.13	1158239.60	Аналитический метод	0.10	–
19	356779.99	1158256.72	Аналитический метод	0.10	–
20	356795.35	1158274.56	Аналитический метод	0.10	–
21	356813.75	1158290.55	Аналитический метод	0.10	–
22	356848.96	1158313.34	Аналитический метод	0.10	–
23	356898.91	1158336.59	Аналитический метод	0.10	–
24	356952.89	1158360.23	Аналитический метод	0.10	–
25	357009.68	1158385.10	Аналитический метод	0.10	–
26	357085.60	1158415.47	Аналитический метод	0.10	–
27	357159.02	1158443.53	Аналитический метод	0.10	–
28	357232.77	1158471.03	Аналитический метод	0.10	–
29	357331.05	1158503.32	Аналитический метод	0.10	–
30	357380.95	1158517.49	Аналитический метод	0.10	–
31	357428.19	1158530.91	Аналитический метод	0.10	–
32	357480.48	1158545.77	Аналитический метод	0.10	–
33	357526.36	1158558.80	Аналитический метод	0.10	–
34	357581.21	1158574.38	Аналитический метод	0.10	–
35	357639.90	1158591.05	Аналитический метод	0.10	–
36	357684.70	1158603.78	Аналитический метод	0.10	–
37	357736.67	1158618.54	Аналитический метод	0.10	–
38	357777.19	1158630.05	Аналитический метод	0.10	–
39	357826.72	1158644.15	Аналитический метод	0.10	–
40	357877.58	1158658.63	Аналитический метод	0.10	–
41	357919.80	1158670.64	Аналитический метод	0.10	–
42	357973.06	1158685.80	Аналитический метод	0.10	–
43	358021.68	1158699.64	Аналитический метод	0.10	–
44	358084.47	1158717.52	Аналитический метод	0.10	–
45	358139.60	1158732.71	Аналитический метод	0.10	–
46	358191.89	1158747.12	Аналитический метод	0.10	–
47	358257.30	1158765.14	Аналитический метод	0.10	–
48	358306.84	1158778.79	Аналитический метод	0.10	–
49	358397.84	1158803.87	Аналитический метод	0.10	–
50	358447.85	1158817.65	Аналитический метод	0.10	–
51	358506.90	1158833.92	Аналитический метод	0.10	–

52	358556.31	1158847.54	Аналитический метод	0.10	—
53	358637.21	1158869.68	Аналитический метод	0.10	—
54	358689.84	1158884.08	Аналитический метод	0.10	—
55	358739.61	1158897.70	Аналитический метод	0.10	—
56	358798.07	1158913.70	Аналитический метод	0.10	—
57	358844.56	1158926.42	Аналитический метод	0.10	—
58	358903.54	1158942.56	Аналитический метод	0.10	—
59	359016.07	1158973.35	Аналитический метод	0.10	—
60	359068.38	1158987.67	Аналитический метод	0.10	—
61	359069.01	1158987.83	Аналитический метод	0.10	—
62	359121.23	1159002.13	Аналитический метод	0.10	—
63	359173.05	1159016.31	Аналитический метод	0.10	—
64	359220.56	1159029.31	Аналитический метод	0.10	—
65	359271.65	1159043.29	Аналитический метод	0.10	—
66	359317.94	1159055.96	Аналитический метод	0.10	—
67	359371.50	1159070.62	Аналитический метод	0.10	—
68	359426.04	1159088.34	Аналитический метод	0.10	—
69	359449.39	1159098.63	Аналитический метод	0.10	—
70	359450.36	1159104.54	Аналитический метод	0.10	—
71	359449.81	1159104.29	Аналитический метод	0.10	—
72	359424.26	1159093.02	Аналитический метод	0.10	—
73	359370.07	1159075.41	Аналитический метод	0.10	—
74	359316.62	1159060.78	Аналитический метод	0.10	—
75	359270.33	1159048.11	Аналитический метод	0.10	—
76	359219.24	1159034.13	Аналитический метод	0.10	—
77	359171.73	1159021.13	Аналитический метод	0.10	—
78	359119.91	1159006.95	Аналитический метод	0.10	—
79	359067.70	1158992.66	Аналитический метод	0.10	—
80	359067.07	1158992.49	Аналитический метод	0.10	—
81	359014.75	1158978.17	Аналитический метод	0.10	—
82	358902.22	1158947.38	Аналитический метод	0.10	—
83	358843.24	1158931.24	Аналитический метод	0.10	—
84	358796.75	1158918.52	Аналитический метод	0.10	—
85	358738.29	1158902.52	Аналитический метод	0.10	—
86	358688.52	1158888.90	Аналитический метод	0.10	—
87	358635.89	1158874.50	Аналитический метод	0.10	—
88	358554.99	1158852.36	Аналитический метод	0.10	—
89	358505.57	1158838.74	Аналитический метод	0.10	—
90	358446.52	1158822.47	Аналитический метод	0.10	—
91	358396.51	1158808.69	Аналитический метод	0.10	—
92	358305.51	1158783.61	Аналитический метод	0.10	—
93	358255.97	1158769.96	Аналитический метод	0.10	—
94	358190.56	1158751.94	Аналитический метод	0.10	—
95	358138.27	1158737.53	Аналитический метод	0.10	—
96	358083.12	1158722.34	Аналитический метод	0.10	—
97	358020.31	1158704.45	Аналитический метод	0.10	—
98	357971.69	1158690.61	Аналитический метод	0.10	—
99	357918.43	1158675.45	Аналитический метод	0.10	—
100	357876.21	1158663.44	Аналитический метод	0.10	—
101	357825.35	1158648.96	Аналитический метод	0.10	—
102	357775.82	1158634.86	Аналитический метод	0.10	—
103	357735.30	1158623.35	Аналитический метод	0.10	—
104	357683.33	1158608.59	Аналитический метод	0.10	—
105	357638.53	1158595.86	Аналитический метод	0.10	—
106	357579.84	1158579.19	Аналитический метод	0.10	—
107	357524.99	1158563.61	Аналитический метод	0.10	—
108	357479.11	1158550.58	Аналитический метод	0.10	—
109	357426.82	1158535.72	Аналитический метод	0.10	—
110	357379.58	1158522.30	Аналитический метод	0.10	—
111	357329.58	1158508.10	Аналитический метод	0.10	—
112	357231.12	1158475.75	Аналитический метод	0.10	—
113	357157.25	1158448.21	Аналитический метод	0.10	—
114	357083.78	1158420.12	Аналитический метод	0.10	—
115	357007.75	1158389.71	Аналитический метод	0.10	—
116	356950.89	1158364.81	Аналитический метод	0.10	—
117	356896.86	1158341.14	Аналитический метод	0.10	—
118	356846.54	1158317.72	Аналитический метод	0.10	—

119	356810.73	1158294.55	Аналитический метод	0.10	–
120	356791.80	1158278.09	Аналитический метод	0.10	–
121	356776.09	1158259.85	Аналитический метод	0.10	–
122	356763.03	1158242.47	Аналитический метод	0.10	–
123	356730.00	1158192.04	Аналитический метод	0.10	–
124	356723.63	1158179.56	Аналитический метод	0.10	–
125	356733.77	1158132.67	Аналитический метод	0.10	–
126	356747.76	1158063.21	Аналитический метод	0.10	–
127	356757.88	1158013.58	Аналитический метод	0.10	–
128	356770.40	1157946.68	Аналитический метод	0.10	–
129	356785.72	1157866.46	Аналитический метод	0.10	–
130	356790.93	1157836.14	Аналитический метод	0.10	–
131	356796.98	1157801.28	Аналитический метод	0.10	–
132	356792.16	1157799.09	Аналитический метод	0.10	–
133	356765.58	1157788.08	Аналитический метод	0.10	–
134	356744.64	1157778.39	Аналитический метод	0.10	–
135	356719.01	1157761.35	Аналитический метод	0.10	–
136	356717.13	1157760.24	Аналитический метод	0.10	–
137	356708.51	1157755.17	Аналитический метод	0.10	–
138	356713.58	1157746.55	Аналитический метод	0.10	–
139	356717.35	1157740.14	Аналитический метод	0.10	–
140	356722.42	1157731.52	Аналитический метод	0.10	–
141	356731.04	1157736.59	Аналитический метод	0.10	–
142	356736.62	1157739.87	Аналитический метод	0.10	–
1	356745.24	1157744.94	Аналитический метод	0.10	–

### 3. Сведения о характерных точках части (частей) границы объекта

Обозначение характерных точек части границы	Координаты, м		Метод определения координат характерной точки	Средняя квадратическая погрешность положения характерной точки (M <sub>t</sub> ), м	Описание обозначения точки на местности (при наличии)
	X	Y			
1	2	3	4	5	6
–	–	–	–	–	–

## Раздел 3

Сведения о местоположении измененных (уточненных) границ объекта							
1. Система координат -							
2. Сведения о характерных точках границ объекта							
Обозначение характерных точек границ	Существующие координаты, м		Измененные (уточненные) координаты, м		Метод определения координат характерной точки	Средняя квадратическая погрешность положения характерной точки (Mt), м	Описание обозначения точки на местности (при наличии)
	X	Y	X	Y			
1	2	3	4	5	6	7	8
–	–	–	–	–	–	–	–
3. Сведения о характерных точках части (частей) границы объекта							
Обозначение характерных точек части границы	Существующие координаты, м		Измененные (уточненные) координаты, м		Метод определения координат характерной точки	Средняя квадратическая погрешность положения характерной точки (Mt), м	Описание обозначения точки на местности (при наличии)
	X	Y	X	Y			
1	2	3	4	5	6	7	8
–	–	–	–	–	–	–	–

**Раздел 4**  
**Схема расположения границ публичного сервитута**

**Обзорная схема расположения**

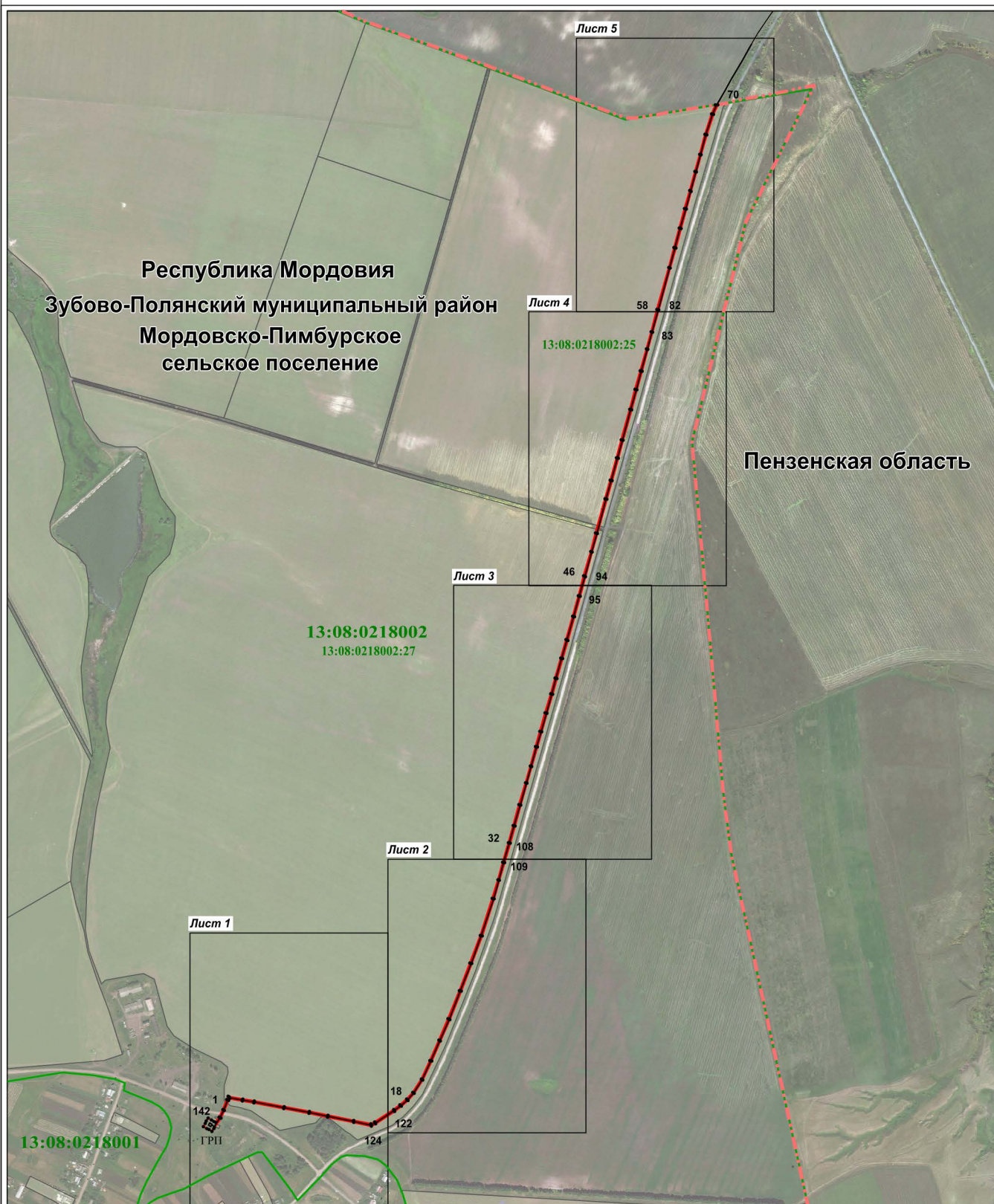

Масштаб 1 : 15000

Используемые условные знаки и обозначения приведены в конце раздела.



**Раздел 4**  
**Схема расположения границ публичного сервитута**

Лист 1



Масштаб 1 : 3000

Используемые условные знаки и обозначения приведены в конце раздела.

#### Раздел 4

#### Схема расположения границ публичного сервитута

Лист 2



Масштаб 1 : 3000

Используемые условные знаки и обозначения приведены в конце раздела.



#### Раздел 4

### Схема расположения границ публичного сервитута

Лист 3

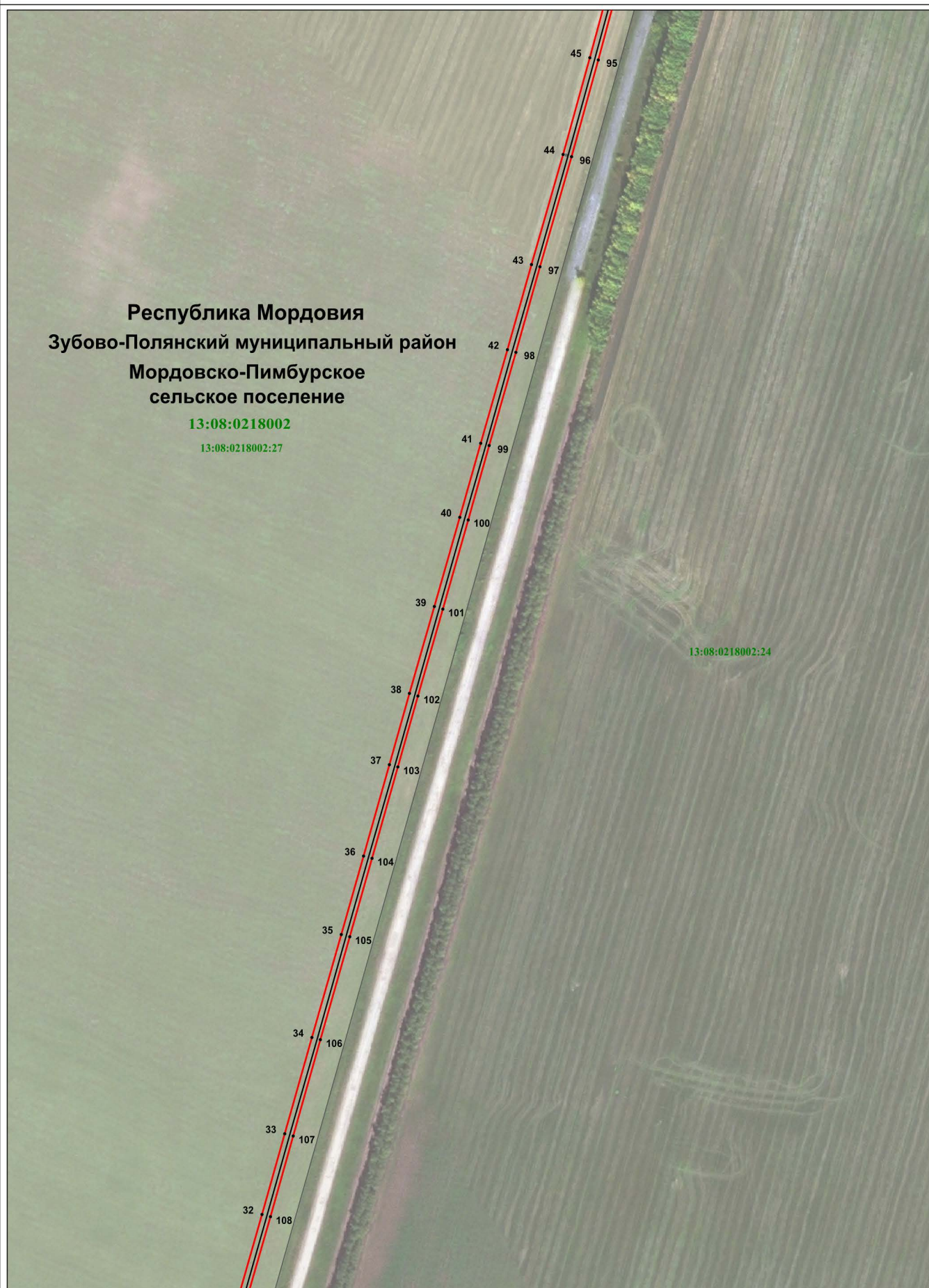

Масштаб 1 : 3000

Используемые условные знаки и обозначения приведены в конце раздела.



#### Раздел 4

### Схема расположения границ публичного сервитута

Лист 4



Масштаб 1 : 3000

Используемые условные знаки и обозначения приведены в конце раздела.



Раздел 4

Схема расположения границ публичного сервитута



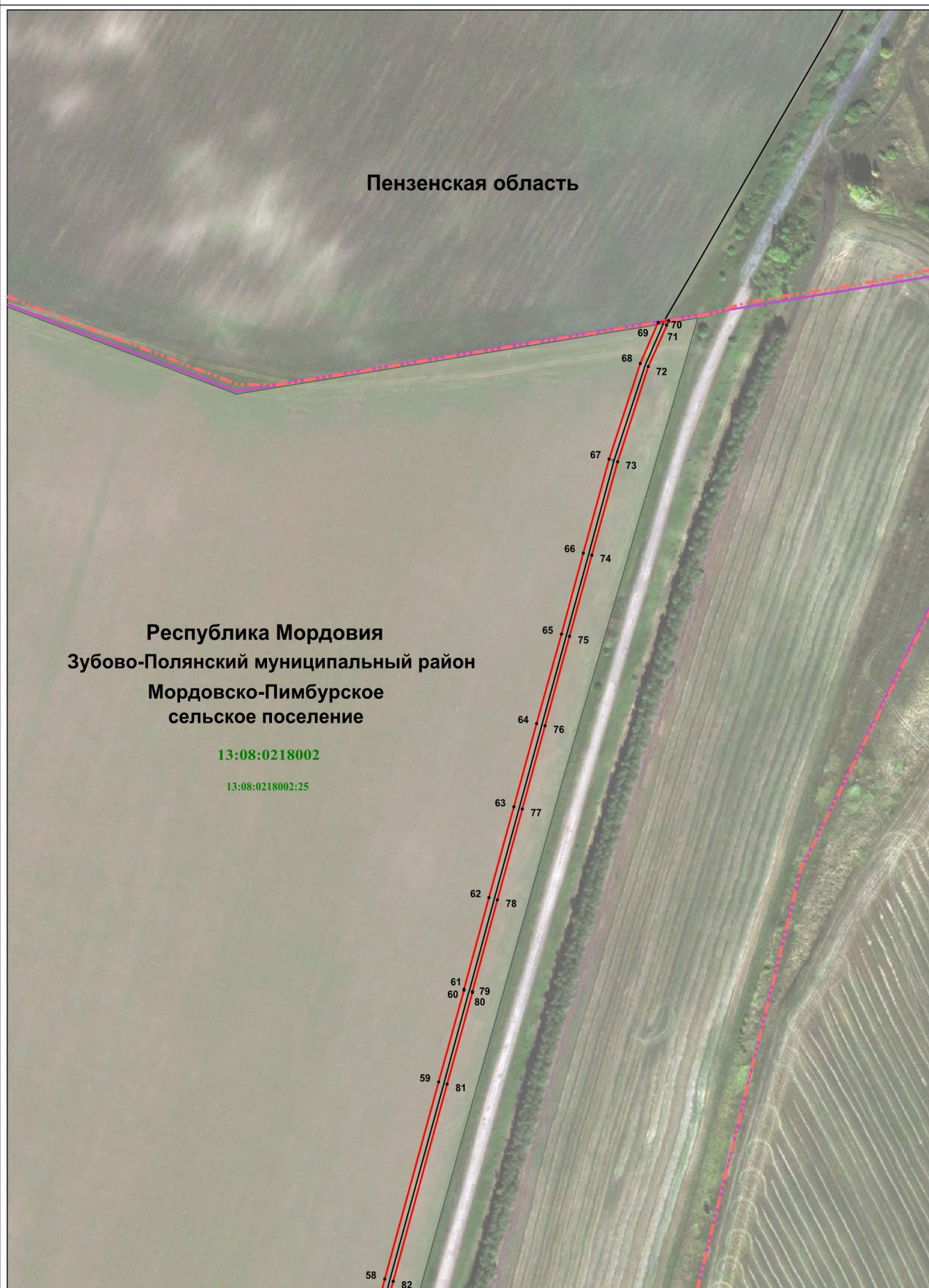



Лист 5



Масштаб 1 : 3000

Используемые условные знаки и обозначения приведены в конце раздела.

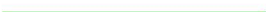
Используемые условные знаки и обозначения:

. <sup>1</sup>	- характерная точка планируемой границы публичного сервитута
	- граница публичного сервитута
	- газопровод
	- граница субъекта Российской Федерации
	- граница муниципального образования
	- граница кадастрового квартала
	- земельный участок
<b>13:08:0218002</b>	- подпись кадастрового квартала
<b>Республика Мордовия</b>	- наименование субъекта РФ
<b>Зубово-Полянский муниципальный район</b>	- наименование муниципального района
<b>Мордовско-Пимбурское сельское поселение</b>	- наименование сельского поселения