

## ГРАФИЧЕСКОЕ ОПИСАНИЕ МЕСТОПОЛОЖЕНИЯ ГРАНИЦ

Публичный сервитут на срок 49 лет в пользу ООО «ИНВЕСТ-ТРЕЙДХАУС»  
(ИНН:7716799274, ОГРН: 1157746640270) в отношении земель и земельных участков в целях  
эксплуатации линейного объекта системы газоснабжения местного значения  
«Надземный газопровод высокого давления от газопровода с. Морд. Поляна до с. Жуковка»  
(наименование объекта, местоположение границ которого описано (далее - объект))

### Раздел 1

Сведения об объекте		
№ п/п	Характеристики объекта	Описание характеристик
1	2	3
1	Местоположение объекта	Республика Мордовия, Зубово-Полянский муниципальный район, Жуковское сельское поселение, с. Жуковка, Мордовско-Полянское сельское поселение.
2	Площадь объекта +/- величина погрешности определения площади (Р+/- Дельта Р)	40008 кв.м ± 43 кв.м
3	Иные характеристики объекта	Публичный сервитут на срок 49 лет в пользу ООО «ИНВЕСТ-ТРЕЙДХАУС» (ИНН: 7716799274, ОГРН: 1157746640270) в отношении земель и земельных участков в целях эксплуатации линейного объекта системы газоснабжения местного значения «Надземный газопровод высокого давления от газопровода с. Морд. Поляна до с. Жуковка» в соответствии со статьей 3.6 Федерального закона от 25.10.2001 № 137-ФЗ «О введении в действие Земельного кодекса Российской Федерации»

## Раздел 2

Сведения о местоположении границ объекта					
1. Система координат <u>МСК-13, зона 1</u>					
2. Сведения о характерных точках границ объекта					
Обозначение характерных точек границ	Координаты, м		Метод определения координат характерной точки	Средняя квадратическая погрешность положения характерной точки ( $M_t$ ), м	Описание обозначения точки на местности (при наличии)
	X	Y			
1	2	3	4	5	6
1	358915.95	1129677.42	Аналитический метод	0.10	–
2	358915.95	1129687.82	Аналитический метод	0.10	–
3	358915.39	1129697.94	Аналитический метод	0.10	–
4	358894.80	1129697.47	Аналитический метод	0.10	–
5	358895.21	1129681.04	Аналитический метод	0.10	–
6	358854.47	1129679.11	Аналитический метод	0.10	–
7	358798.01	1129677.12	Аналитический метод	0.10	–
8	358746.82	1129675.18	Аналитический метод	0.10	–
9	358706.03	1129674.39	Аналитический метод	0.10	–
10	358670.11	1129674.26	Аналитический метод	0.10	–
11	358642.13	1129676.26	Аналитический метод	0.10	–
12	358593.84	1129679.78	Аналитический метод	0.10	–
13	358544.07	1129685.81	Аналитический метод	0.10	–
14	358491.26	1129691.95	Аналитический метод	0.10	–
15	358460.50	1129695.84	Аналитический метод	0.10	–
16	358439.63	1129697.96	Аналитический метод	0.10	–
17	358426.91	1129697.90	Аналитический метод	0.10	–
18	358391.41	1129693.98	Аналитический метод	0.10	–
19	358360.62	1129692.92	Аналитический метод	0.10	–
20	358348.72	1129696.95	Аналитический метод	0.10	–
21	358340.21	1129704.21	Аналитический метод	0.10	–
22	358315.31	1129733.74	Аналитический метод	0.10	–
23	358272.49	1129795.28	Аналитический метод	0.10	–
24	358239.10	1129846.01	Аналитический метод	0.10	–
25	358248.45	1129850.76	Аналитический метод	0.10	–
26	358277.14	1129862.66	Аналитический метод	0.10	–
27	358293.49	1129872.58	Аналитический метод	0.10	–
28	358314.64	1129886.27	Аналитический метод	0.10	–
29	358331.45	1129896.54	Аналитический метод	0.10	–
30	358354.03	1129909.08	Аналитический метод	0.10	–
31	358385.08	1129925.57	Аналитический метод	0.10	–
32	358399.32	1129932.76	Аналитический метод	0.10	–
33	358412.42	1129943.17	Аналитический метод	0.10	–
34	358428.55	1129957.24	Аналитический метод	0.10	–
35	358447.67	1129980.43	Аналитический метод	0.10	–
36	358467.67	1130004.71	Аналитический метод	0.10	–
37	358482.82	1130024.06	Аналитический метод	0.10	–
38	358498.79	1130042.80	Аналитический метод	0.10	–
39	358515.40	1130062.88	Аналитический метод	0.10	–
40	358526.86	1130077.86	Аналитический метод	0.10	–
41	358547.59	1130100.82	Аналитический метод	0.10	–
42	358580.59	1130132.24	Аналитический метод	0.10	–
43	358607.62	1130144.91	Аналитический метод	0.10	–
44	358643.26	1130160.78	Аналитический метод	0.10	–
45	358672.28	1130183.15	Аналитический метод	0.10	–
46	358702.86	1130209.97	Аналитический метод	0.10	–
47	358735.02	1130239.54	Аналитический метод	0.10	–
48	358772.72	1130284.44	Аналитический метод	0.10	–
49	358774.79	1130287.92	Аналитический метод	0.10	–
50	358773.43	1130289.53	Аналитический метод	0.10	–
51	358776.73	1130291.64	Аналитический метод	0.10	–
52	358771.23	1130300.34	Аналитический метод	0.10	–

53	358765.62	1130308.76	Аналитический метод	0.10	–
54	358761.61	1130306.19	Аналитический метод	0.10	–
55	358759.34	1130310.11	Аналитический метод	0.10	–
56	358741.05	1130327.39	Аналитический метод	0.10	–
57	358724.73	1130342.14	Аналитический метод	0.10	–
58	358719.04	1130356.53	Аналитический метод	0.10	–
59	358714.33	1130368.87	Аналитический метод	0.10	–
60	358712.46	1130379.41	Аналитический метод	0.10	–
61	358717.09	1130399.09	Аналитический метод	0.10	–
62	358716.10	1130430.51	Аналитический метод	0.10	–
63	358715.05	1130472.43	Аналитический метод	0.10	–
64	358708.16	1130523.39	Аналитический метод	0.10	–
65	358704.35	1130585.79	Аналитический метод	0.10	–
66	358679.39	1130654.30	Аналитический метод	0.10	–
67	358659.67	1130698.13	Аналитический метод	0.10	–
68	358643.31	1130734.49	Аналитический метод	0.10	–
69	358628.64	1130788.00	Аналитический метод	0.10	–
70	358602.77	1130828.32	Аналитический метод	0.10	–
71	358623.55	1130827.22	Аналитический метод	0.10	–
72	358663.84	1130825.08	Аналитический метод	0.10	–
73	358678.73	1130824.29	Аналитический метод	0.10	–
74	358676.99	1130817.47	Аналитический метод	0.10	–
75	358696.52	1130812.33	Аналитический метод	0.10	–
76	358701.59	1130832.23	Аналитический метод	0.10	–
77	358682.06	1130837.37	Аналитический метод	0.10	–
78	358679.99	1130829.24	Аналитический метод	0.10	–
79	358664.11	1130830.08	Аналитический метод	0.10	–
80	358623.82	1130832.22	Аналитический метод	0.10	–
81	358599.43	1130833.51	Аналитический метод	0.10	–
82	358566.72	1130884.41	Аналитический метод	0.10	–
83	358558.25	1130916.12	Аналитический метод	0.10	–
84	358557.91	1130969.56	Аналитический метод	0.10	–
85	358557.65	1131032.06	Аналитический метод	0.10	–
86	358581.85	1131069.60	Аналитический метод	0.10	–
87	358605.43	1131128.43	Аналитический метод	0.10	–
88	358605.11	1131147.14	Аналитический метод	0.10	–
89	358598.44	1131183.39	Аналитический метод	0.10	–
90	358594.65	1131219.85	Аналитический метод	0.10	–
91	358589.65	1131268.04	Аналитический метод	0.10	–
92	358580.10	1131348.10	Аналитический метод	0.10	–
93	358573.96	1131420.47	Аналитический метод	0.10	–
94	358575.18	1131483.56	Аналитический метод	0.10	–
95	358588.24	1131517.37	Аналитический метод	0.10	–
96	358599.06	1131544.17	Аналитический метод	0.10	–
97	358612.60	1131577.67	Аналитический метод	0.10	–
98	358628.98	1131617.49	Аналитический метод	0.10	–
99	358641.76	1131648.55	Аналитический метод	0.10	–
100	358667.53	1131704.54	Аналитический метод	0.10	–
101	358685.72	1131749.45	Аналитический метод	0.10	–
102	358699.39	1131783.17	Аналитический метод	0.10	–
103	358719.95	1131832.81	Аналитический метод	0.10	–
104	358735.08	1131886.39	Аналитический метод	0.10	–
105	358748.22	1131951.74	Аналитический метод	0.10	–
106	358773.43	1132007.24	Аналитический метод	0.10	–
107	358801.34	1132043.84	Аналитический метод	0.10	–
108	358824.21	1132073.84	Аналитический метод	0.10	–
109	358857.72	1132110.19	Аналитический метод	0.10	–
110	358893.82	1132159.26	Аналитический метод	0.10	–
111	358922.89	1132181.85	Аналитический метод	0.10	–
112	358957.83	1132206.24	Аналитический метод	0.10	–
113	358992.16	1132230.20	Аналитический метод	0.10	–
114	359030.82	1132260.98	Аналитический метод	0.10	–
115	359073.77	1132295.17	Аналитический метод	0.10	–
116	359116.47	1132327.51	Аналитический метод	0.10	–
117	359159.56	1132360.13	Аналитический метод	0.10	–
118	359192.94	1132384.31	Аналитический метод	0.10	–
119	359225.04	1132407.56	Аналитический метод	0.10	–
120	359265.63	1132436.29	Аналитический метод	0.10	–
121	359309.92	1132476.43	Аналитический метод	0.10	–

122	359361.01	1132517.74	Аналитический метод	0.10	–
123	359394.97	1132544.56	Аналитический метод	0.10	–
124	359437.32	1132578.00	Аналитический метод	0.10	–
125	359479.10	1132627.60	Аналитический метод	0.10	–
126	359516.13	1132671.56	Аналитический метод	0.10	–
127	359544.89	1132705.70	Аналитический метод	0.10	–
128	359578.10	1132745.12	Аналитический метод	0.10	–
129	359603.79	1132775.62	Аналитический метод	0.10	–
130	359632.45	1132809.62	Аналитический метод	0.10	–
131	359679.58	1132854.36	Аналитический метод	0.10	–
132	359717.24	1132890.10	Аналитический метод	0.10	–
133	359747.21	1132918.55	Аналитический метод	0.10	–
134	359794.89	1132963.79	Аналитический метод	0.10	–
135	359846.47	1133017.85	Аналитический метод	0.10	–
136	359884.40	1133054.53	Аналитический метод	0.10	–
137	359925.10	1133093.90	Аналитический метод	0.10	–
138	359972.21	1133137.42	Аналитический метод	0.10	–
139	360014.55	1133176.54	Аналитический метод	0.10	–
140	360056.80	1133215.57	Аналитический метод	0.10	–
141	360092.93	1133248.95	Аналитический метод	0.10	–
142	360138.08	1133290.54	Аналитический метод	0.10	–
143	360192.04	1133340.25	Аналитический метод	0.10	–
144	360231.24	1133376.35	Аналитический метод	0.10	–
145	360271.66	1133413.58	Аналитический метод	0.10	–
146	360309.76	1133448.67	Аналитический метод	0.10	–
147	360344.44	1133480.62	Аналитический метод	0.10	–
148	360367.54	1133502.48	Аналитический метод	0.10	–
149	360395.10	1133528.56	Аналитический метод	0.10	–
150	360405.43	1133574.16	Аналитический метод	0.10	–
151	360412.57	1133613.40	Аналитический метод	0.10	–
152	360419.99	1133654.16	Аналитический метод	0.10	–
153	360437.02	1133723.49	Аналитический метод	0.10	–
154	360486.81	1133781.69	Аналитический метод	0.10	–
155	360524.73	1133822.46	Аналитический метод	0.10	–
156	360566.72	1133867.60	Аналитический метод	0.10	–
157	360606.72	1133910.60	Аналитический метод	0.10	–
158	360655.45	1133951.87	Аналитический метод	0.10	–
159	360695.91	1133986.15	Аналитический метод	0.10	–
160	360752.73	1134035.11	Аналитический метод	0.10	–
161	360796.12	1134072.50	Аналитический метод	0.10	–
162	360858.27	1134126.06	Аналитический метод	0.10	–
163	360904.81	1134166.95	Аналитический метод	0.10	–
164	360952.03	1134208.43	Аналитический метод	0.10	–
165	360992.43	1134243.92	Аналитический метод	0.10	–
166	361037.99	1134283.98	Аналитический метод	0.10	–
167	361073.04	1134314.79	Аналитический метод	0.10	–
168	361111.15	1134348.30	Аналитический метод	0.10	–
169	361153.97	1134398.38	Аналитический метод	0.10	–
170	361191.48	1134442.26	Аналитический метод	0.10	–
171	361238.57	1134497.35	Аналитический метод	0.10	–
172	361270.89	1134551.08	Аналитический метод	0.10	–
173	361303.79	1134605.78	Аналитический метод	0.10	–
174	361329.95	1134649.28	Аналитический метод	0.10	–
175	361356.24	1134692.98	Аналитический метод	0.10	–
176	361380.97	1134734.09	Аналитический метод	0.10	–
177	361403.91	1134772.24	Аналитический метод	0.10	–
178	361431.44	1134818.00	Аналитический метод	0.10	–
179	361456.02	1134858.87	Аналитический метод	0.10	–
180	361480.07	1134898.85	Аналитический метод	0.10	–
181	361499.17	1134955.35	Аналитический метод	0.10	–
182	361518.65	1135012.73	Аналитический метод	0.10	–
183	361533.35	1135064.10	Аналитический метод	0.10	–
184	361550.11	1135122.64	Аналитический метод	0.10	–
185	361559.58	1135157.03	Аналитический метод	0.10	–
186	361567.05	1135184.13	Аналитический метод	0.10	–
187	361578.67	1135209.54	Аналитический метод	0.10	–
188	361587.01	1135226.10	Аналитический метод	0.10	–
189	361578.61	1135269.09	Аналитический метод	0.10	–
190	361577.62	1135268.97	Аналитический метод	0.10	–

191	361577.45	1135269.69	Аналитический метод	0.10	–
192	361577.35	1135270.19	Аналитический метод	0.10	–
193	361576.81	1135272.57	Аналитический метод	0.10	–
194	361572.91	1135271.67	Аналитический метод	0.10	–
195	361573.44	1135269.33	Аналитический метод	0.10	–
196	361573.55	1135268.81	Аналитический метод	0.10	–
197	361573.72	1135268.07	Аналитический метод	0.10	–
198	361581.78	1135226.82	Аналитический метод	0.10	–
199	361574.17	1135211.71	Аналитический метод	0.10	–
200	361562.33	1135185.85	Аналитический метод	0.10	–
201	361554.76	1135158.36	Аналитический метод	0.10	–
202	361545.29	1135123.99	Аналитический метод	0.10	–
203	361528.55	1135065.48	Аналитический метод	0.10	–
204	361513.88	1135014.23	Аналитический метод	0.10	–
205	361494.44	1134956.95	Аналитический метод	0.10	–
206	361479.98	1134914.18	Аналитический метод	0.10	–
207	361479.02	1134914.50	Аналитический метод	0.10	–
208	361474.59	1134901.39	Аналитический метод	0.10	–
209	361466.15	1134887.36	Аналитический метод	0.10	–
210	361467.02	1134886.84	Аналитический метод	0.10	–
211	361451.74	1134861.45	Аналитический метод	0.10	–
212	361427.16	1134820.58	Аналитический метод	0.10	–
213	361399.63	1134774.82	Аналитический метод	0.10	–
214	361376.69	1134736.67	Аналитический метод	0.10	–
215	361351.96	1134695.56	Аналитический метод	0.10	–
216	361325.67	1134651.86	Аналитический метод	0.10	–
217	361299.51	1134608.36	Аналитический метод	0.10	–
218	361266.61	1134553.66	Аналитический метод	0.10	–
219	361243.87	1134515.86	Аналитический метод	0.10	–
220	361243.02	1134516.38	Аналитический метод	0.10	–
221	361233.69	1134500.87	Аналитический метод	0.10	–
222	361231.99	1134498.89	Аналитический метод	0.10	–
223	361232.75	1134498.24	Аналитический метод	0.10	–
224	361187.68	1134445.51	Аналитический метод	0.10	–
225	361150.17	1134401.63	Аналитический метод	0.10	–
226	361107.58	1134351.82	Аналитический метод	0.10	–
227	361069.74	1134318.54	Аналитический метод	0.10	–
228	361034.69	1134287.73	Аналитический метод	0.10	–
229	360989.13	1134247.67	Аналитический метод	0.10	–
230	360948.73	1134212.18	Аналитический метод	0.10	–
231	360901.51	1134170.70	Аналитический метод	0.10	–
232	360854.99	1134129.83	Аналитический метод	0.10	–
233	360792.85	1134076.29	Аналитический метод	0.10	–
234	360749.46	1134038.90	Аналитический метод	0.10	–
235	360692.66	1133989.95	Аналитический метод	0.10	–
236	360652.22	1133955.69	Аналитический метод	0.10	–
237	360603.26	1133914.22	Аналитический метод	0.10	–
238	360563.06	1133871.00	Аналитический метод	0.10	–
239	360521.07	1133825.86	Аналитический метод	0.10	–
240	360483.08	1133785.02	Аналитический метод	0.10	–
241	360432.45	1133725.84	Аналитический метод	0.10	–
242	360415.09	1133655.21	Аналитический метод	0.10	–
243	360407.65	1133614.30	Аналитический метод	0.10	–
244	360400.53	1133575.16	Аналитический метод	0.10	–
245	360390.56	1133531.14	Аналитический метод	0.10	–
246	360364.11	1133506.11	Аналитический метод	0.10	–
247	360341.03	1133484.27	Аналитический метод	0.10	–
248	360306.38	1133452.35	Аналитический метод	0.10	–
249	360268.28	1133417.26	Аналитический метод	0.10	–
250	360227.86	1133380.03	Аналитический метод	0.10	–
251	360188.66	1133343.93	Аналитический метод	0.10	–
252	360134.69	1133294.22	Аналитический метод	0.10	–
253	360089.54	1133252.63	Аналитический метод	0.10	–
254	360053.40	1133219.24	Аналитический метод	0.10	–
255	360011.15	1133180.21	Аналитический метод	0.10	–
256	359968.81	1133141.09	Аналитический метод	0.10	–
257	359921.67	1133097.53	Аналитический метод	0.10	–
258	359880.92	1133058.13	Аналитический метод	0.10	–
259	359842.92	1133021.37	Аналитический метод	0.10	–

260	359791.36	1132967.33	Аналитический метод	0.10	–
261	359743.77	1132922.18	Аналитический метод	0.10	–
262	359713.79	1132893.73	Аналитический метод	0.10	–
263	359676.13	1132857.99	Аналитический метод	0.10	–
264	359628.80	1132813.05	Аналитический метод	0.10	–
265	359599.97	1132778.84	Аналитический метод	0.10	–
266	359574.28	1132748.34	Аналитический метод	0.10	–
267	359541.07	1132708.92	Аналитический метод	0.10	–
268	359512.31	1132674.78	Аналитический метод	0.10	–
269	359475.28	1132630.82	Аналитический метод	0.10	–
270	359433.82	1132581.61	Аналитический метод	0.10	–
271	359391.87	1132548.48	Аналитический метод	0.10	–
272	359357.89	1132521.64	Аналитический метод	0.10	–
273	359306.67	1132480.23	Аналитический метод	0.10	–
274	359262.50	1132440.19	Аналитический метод	0.10	–
275	359222.13	1132411.63	Аналитический метод	0.10	–
276	359190.01	1132388.36	Аналитический метод	0.10	–
277	359156.58	1132364.15	Аналитический метод	0.10	–
278	359113.45	1132331.49	Аналитический метод	0.10	–
279	359070.70	1132299.12	Аналитический метод	0.10	–
280	359027.70	1132264.89	Аналитический метод	0.10	–
281	358989.17	1132234.21	Аналитический метод	0.10	–
282	358954.97	1132210.34	Аналитический метод	0.10	–
283	358919.92	1132185.88	Аналитический метод	0.10	–
284	358890.20	1132162.78	Аналитический метод	0.10	–
285	358853.85	1132113.37	Аналитический метод	0.10	–
286	358820.38	1132077.06	Аналитический метод	0.10	–
287	358797.36	1132046.87	Аналитический метод	0.10	–
288	358769.11	1132009.82	Аналитический метод	0.10	–
289	358743.43	1131953.29	Аналитический метод	0.10	–
290	358730.21	1131887.56	Аналитический метод	0.10	–
291	358715.22	1131834.46	Аналитический метод	0.10	–
292	358694.76	1131785.07	Аналитический метод	0.10	–
293	358681.09	1131751.33	Аналитический метод	0.10	–
294	358662.94	1131706.52	Аналитический метод	0.10	–
295	358637.18	1131650.55	Аналитический метод	0.10	–
296	358624.36	1131619.39	Аналитический метод	0.10	–
297	358607.97	1131579.56	Аналитический метод	0.10	–
298	358594.43	1131546.04	Аналитический метод	0.10	–
299	358583.59	1131519.20	Аналитический метод	0.10	–
300	358570.20	1131484.54	Аналитический метод	0.10	–
301	358568.96	1131420.30	Аналитический метод	0.10	–
302	358575.13	1131347.60	Аналитический метод	0.10	–
303	358584.68	1131267.49	Аналитический метод	0.10	–
304	358589.68	1131219.33	Аналитический метод	0.10	–
305	358593.49	1131182.68	Аналитический метод	0.10	–
306	358600.11	1131146.64	Аналитический метод	0.10	–
307	358600.41	1131129.35	Аналитический метод	0.10	–
308	358577.38	1131071.90	Аналитический метод	0.10	–
309	358552.65	1131033.52	Аналитический метод	0.10	–
310	358552.91	1130969.53	Аналитический метод	0.10	–
311	358553.25	1130915.45	Аналитический метод	0.10	–
312	358562.09	1130882.36	Аналитический метод	0.10	–
313	358596.07	1130829.51	Аналитический метод	0.10	–
314	358624.02	1130785.95	Аналитический метод	0.10	–
315	358638.59	1130732.79	Аналитический метод	0.10	–
316	358655.11	1130696.08	Аналитический метод	0.10	–
317	358674.76	1130652.42	Аналитический метод	0.10	–
318	358699.40	1130584.76	Аналитический метод	0.10	–
319	358703.18	1130522.90	Аналитический метод	0.10	–
320	358710.06	1130472.03	Аналитический метод	0.10	–
321	358711.10	1130430.37	Аналитический метод	0.10	–
322	358712.07	1130399.59	Аналитический метод	0.10	–
323	358707.36	1130379.55	Аналитический метод	0.10	–
324	358709.49	1130367.53	Аналитический метод	0.10	–
325	358714.38	1130354.72	Аналитический метод	0.10	–
326	358720.51	1130339.21	Аналитический метод	0.10	–
327	358737.65	1130323.72	Аналитический метод	0.10	–
328	358755.38	1130306.97	Аналитический метод	0.10	–

329	358757.40	1130303.49	Аналитический метод	0.10	–
330	358748.13	1130297.57	Аналитический метод	0.10	–
331	358759.22	1130280.43	Аналитический метод	0.10	–
332	358767.03	1130285.43	Аналитический метод	0.10	–
333	358731.40	1130243.00	Аналитический метод	0.10	–
334	358699.52	1130213.69	Аналитический метод	0.10	–
335	358669.10	1130187.02	Аналитический метод	0.10	–
336	358640.68	1130165.10	Аналитический метод	0.10	–
337	358605.54	1130149.46	Аналитический метод	0.10	–
338	358577.73	1130136.42	Аналитический метод	0.10	–
339	358544.01	1130104.31	Аналитический метод	0.10	–
340	358523.01	1130081.06	Аналитический метод	0.10	–
341	358511.48	1130066.00	Аналитический метод	0.10	–
342	358494.96	1130046.02	Аналитический метод	0.10	–
343	358478.95	1130027.23	Аналитический метод	0.10	–
344	358463.77	1130007.84	Аналитический метод	0.10	–
345	358443.81	1129983.61	Аналитический метод	0.10	–
346	358424.95	1129960.74	Аналитический метод	0.10	–
347	358409.27	1129947.06	Аналитический метод	0.10	–
348	358396.61	1129936.99	Аналитический метод	0.10	–
349	358382.78	1129930.01	Аналитический метод	0.10	–
350	358351.65	1129913.48	Аналитический метод	0.10	–
351	358328.93	1129900.86	Аналитический метод	0.10	–
352	358311.98	1129890.50	Аналитический метод	0.10	–
353	358290.84	1129876.81	Аналитический метод	0.10	–
354	358274.87	1129867.13	Аналитический метод	0.10	–
355	358246.36	1129855.31	Аналитический метод	0.10	–
356	358231.84	1129847.95	Аналитический метод	0.10	–
357	358268.35	1129792.48	Аналитический метод	0.10	–
358	358311.34	1129730.69	Аналитический метод	0.10	–
359	358336.65	1129700.68	Аналитический метод	0.10	–
360	358346.20	1129692.52	Аналитический метод	0.10	–
361	358359.88	1129687.89	Аналитический метод	0.10	–
362	358391.77	1129688.99	Аналитический метод	0.10	–
363	358427.19	1129692.90	Аналитический метод	0.10	–
364	358439.38	1129692.96	Аналитический метод	0.10	–
365	358459.93	1129690.87	Аналитический метод	0.10	–
366	358490.66	1129686.98	Аналитический метод	0.10	–
367	358543.48	1129680.84	Аналитический метод	0.10	–
368	358593.36	1129674.80	Аналитический метод	0.10	–
369	358641.77	1129671.28	Аналитический метод	0.10	–
370	358669.94	1129669.26	Аналитический метод	0.10	–
371	358706.08	1129669.39	Аналитический метод	0.10	–
372	358746.97	1129670.18	Аналитический метод	0.10	–
373	358798.19	1129672.12	Аналитический метод	0.10	–
374	358854.67	1129674.11	Аналитический метод	0.10	–
375	358906.95	1129676.59	Аналитический метод	0.10	–
376	358906.96	1129677.32	Аналитический метод	0.10	–
1	358915.95	1129677.42	Аналитический метод	0.10	–

3. Сведения о характерных точках части (частей) границы объекта

Обозначение характерных точек части границы	Координаты, м		Метод определения координат характерной точки	Средняя квадратическая погрешность положения характерной точки (M <sub>t</sub> ), м	Описание обозначения точки на местности (при наличии)
	X	Y			
1	2	3	4	5	6
–	–	–	–	–	–

## Раздел 3

Сведения о местоположении измененных (уточненных) границ объекта							
1. Система координат -							
2. Сведения о характерных точках границ объекта							
Обозначение характерных точек границ	Существующие координаты, м		Измененные (уточненные) координаты, м		Метод определения координат характерной точки	Средняя квадратическая погрешность положения характерной точки (Mt), м	Описание обозначения точки на местности (при наличии)
	X	Y	X	Y			
1	2	3	4	5	6	7	8
–	–	–	–	–	–	–	–
3. Сведения о характерных точках части (частей) границы объекта							
Обозначение характерных точек части границы	Существующие координаты, м		Измененные (уточненные) координаты, м		Метод определения координат характерной точки	Средняя квадратическая погрешность положения характерной точки (Mt), м	Описание обозначения точки на местности (при наличии)
	X	Y	X	Y			
1	2	3	4	5	6	7	8
–	–	–	–	–	–	–	–



Схема расположения границ публичного сервитута

Обзорная схема расположения

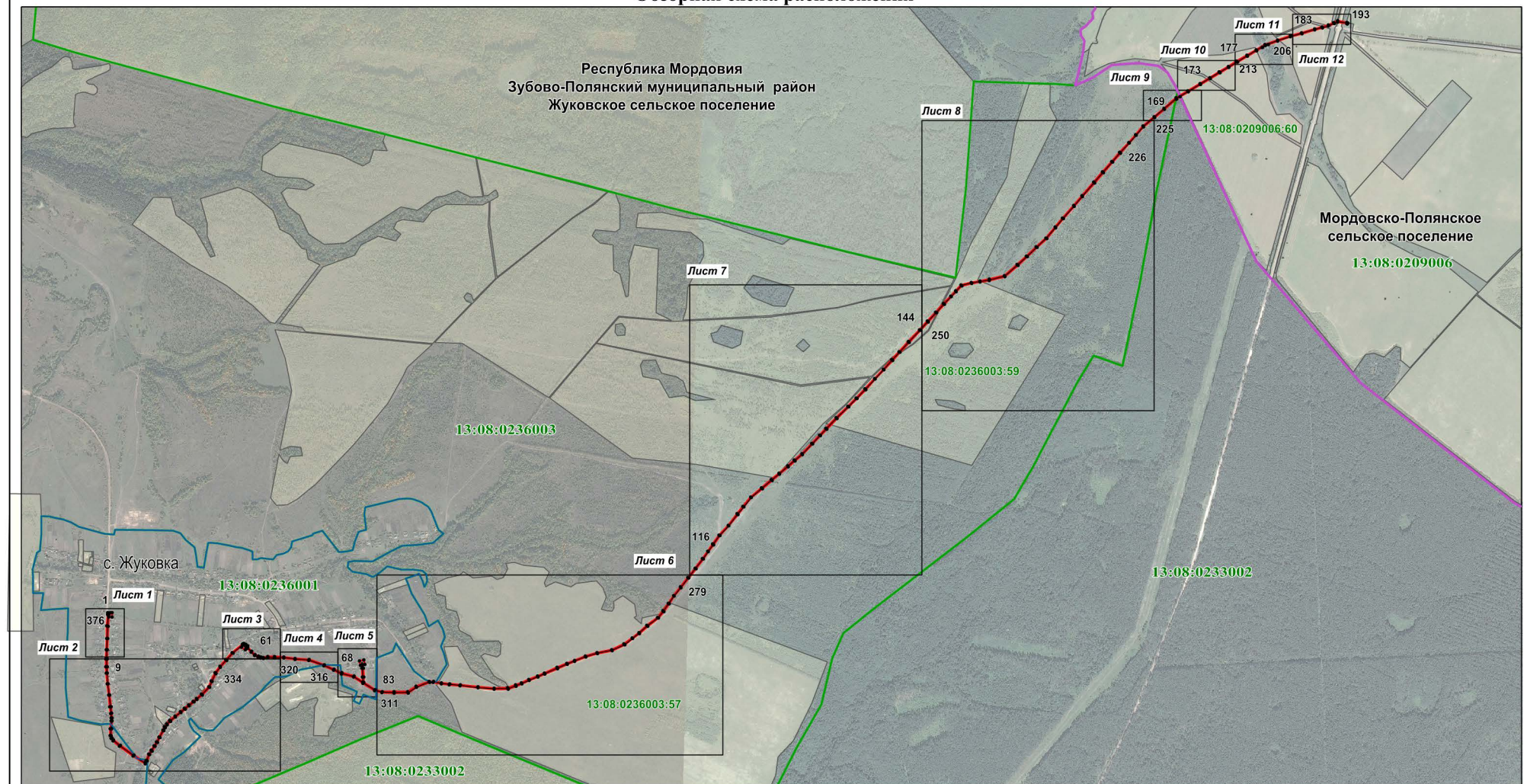

Используемые условные знаки и обозначения:

Масштаб 1 : 26000

1.
    - - планируемая граница публичного сервитута
    - - характерная точка планируемой границы публичного сервитута
    - - граница кадастрового квартала
    - - газопровод
    - - граница сельского поселения
    - - граница населенного пункта
    - 13:08:0209006:60 - граница земельного участка, кадастровый номер
    - 13:08:0435001 - подпись кадастрового квартала
- Республика Мордовия - наименование субъекта РФ  
 Зубово-Полянский муниципальный район - наименование муниципального района  
 Жуковское сельское поселение - наименование сельского поселения  
 с. Жуковка - наименование населенного пункта





Масштаб 1 : 1000

Используемые условные знаки и обозначения:

- |   |  |
|---|--|
| 1 .   | - характерная точка планируемой границы публичного сервитута |
| <span style="color: red;">—</span>  | - планируемая граница публичного сервитута                   |
| <span style="color: black;">—</span>  | - газопровод   |
| <span style="border: 1px solid green; padding: 2px;">13:08:0236001:277</span> | - граница земельного участка, кадастровый номер              |
| 13:08:0236001   | - подпись кадастрового квартала                              |
| Республика Мордовия   | - наименование субъекта РФ                                   |
| Зубово-Полянский муниципальный район  | - наименование муниципального района                         |
| Жуковское сельское поселение  | - наименование сельского поселения                           |
| с. Жуковка  | - наименование населенного пункта                            |



Схема расположения границ публичного сервитута

Лист 2

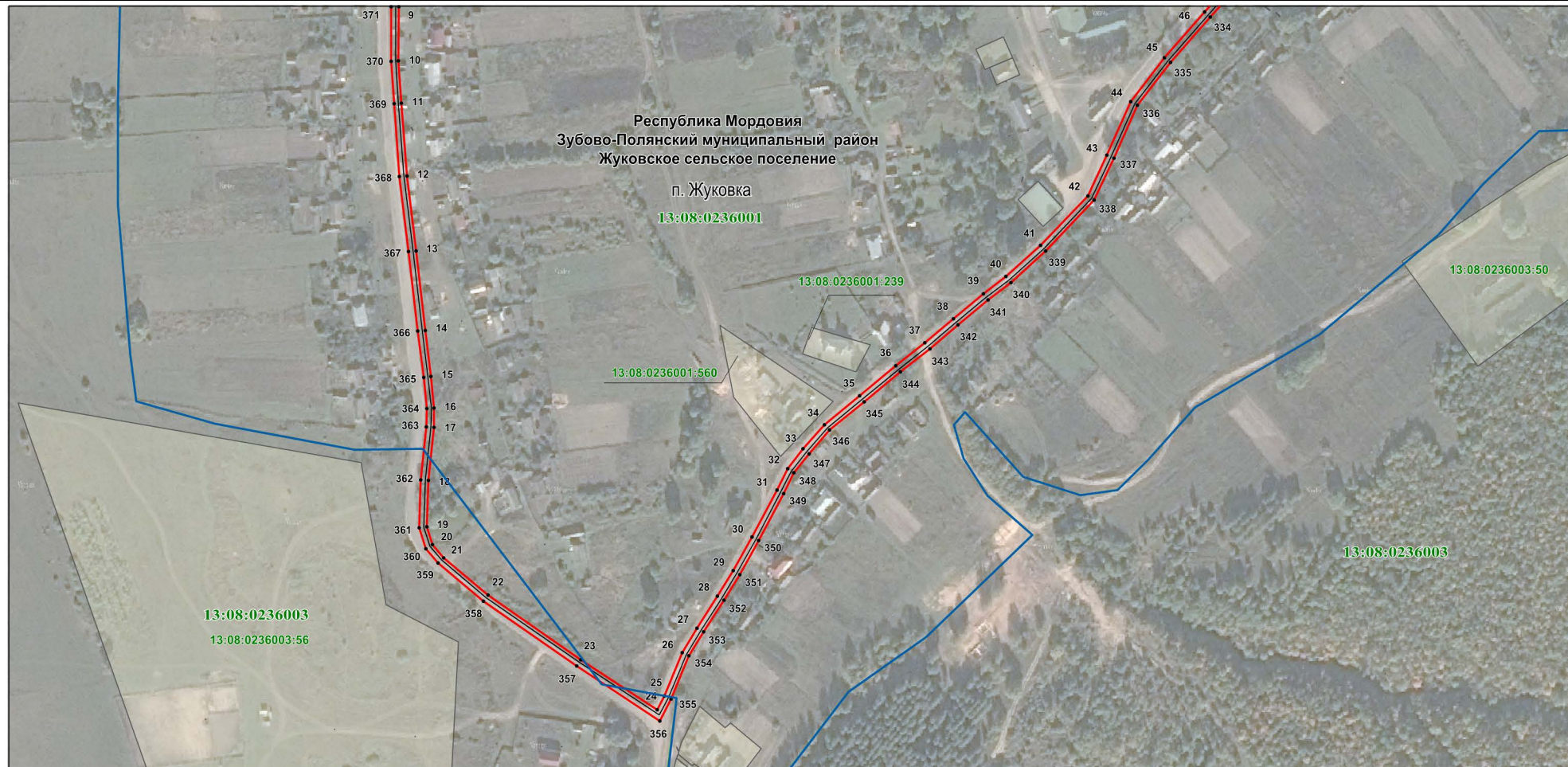

Используемые условные знаки и обозначения:

Масштаб 1 : 4000

- |                                      |   |  |
|--------------------------------------|---|--|
| 9                                    | - | характерная точка планируемой границы публичного сервитута |
|                                      | - | планируемая граница публичного сервитута                   |
|                                      | - | граница кадастрового квартала                              |
|                                      | - | граница населенного пункта                                 |
|                                      | - | газопровод   |
|                                      | - | граница земельного участка, кадастровый номер              |
| 13:08:0236003                        | - | подпись кадастрового квартала                              |
| Республика Мордовия                  | - | наименование субъекта РФ                                   |
| Зубово-Полянский муниципальный район | - | наименование муниципального района                         |
| Жуковское сельское поселение         | - | наименование сельского поселения                           |
| п. Жуковка                           | - | наименование населенного пункта                            |





Масштаб 1 : 1000

Используемые условные знаки и обозначения:

47. - характерная точка планируемой границы публичного сервитута
- - планируемая граница публичного сервитута
- - газопровод
- 13:08:0236001:277 - граница земельного участка, кадастровый номер
- 13:08:0236001 - подпись кадастрового квартала
- Республика Мордовия - наименование субъекта РФ
- Зубово-Полянский муниципальный район - наименование муниципального района
- Жуковское сельское поселение - наименование сельского поселения
- с. Жуковка - наименование населенного пункта

**Раздел 4**  
**Схема расположения границ публичного сервитута**

Лист 4

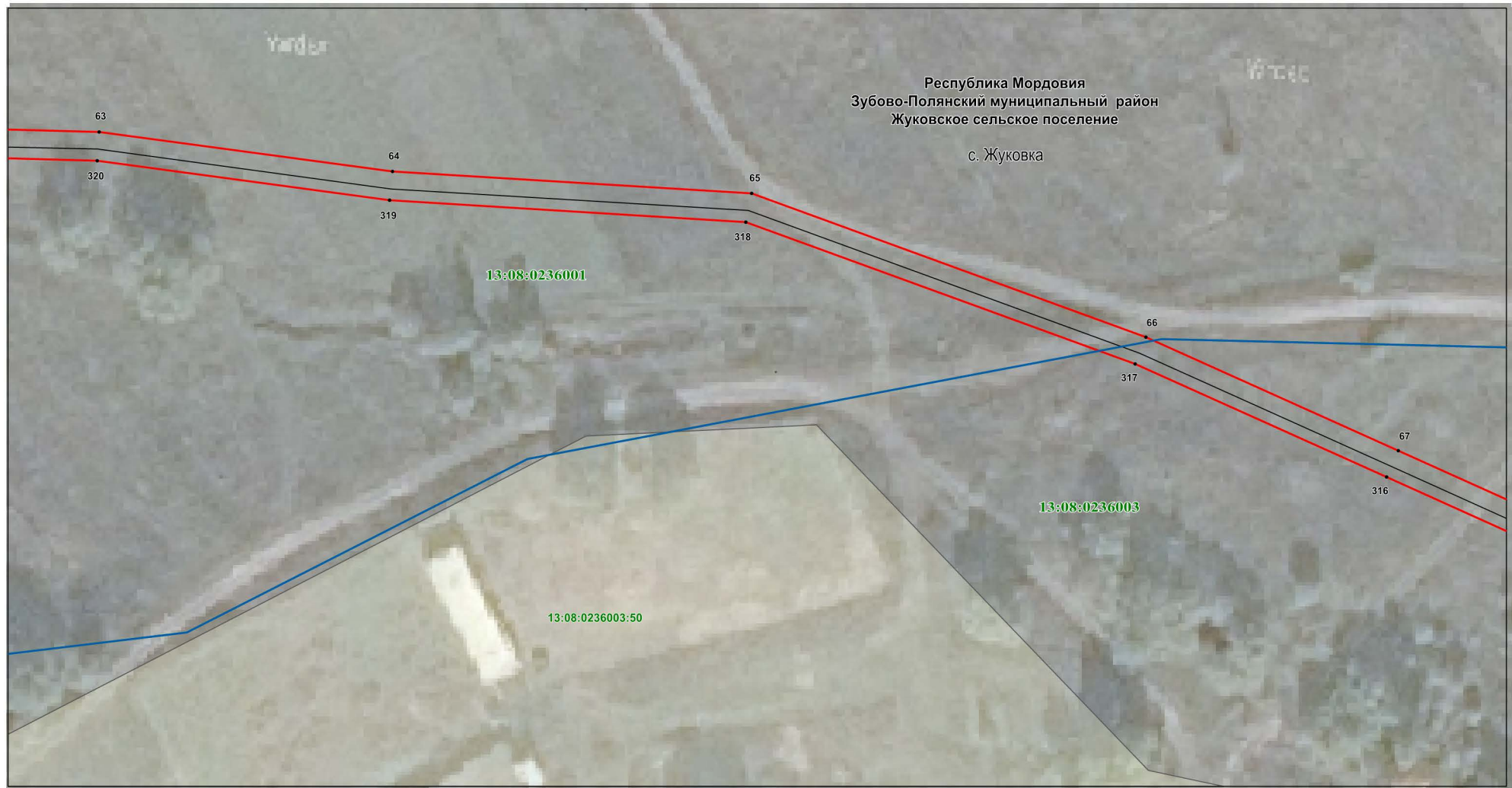

Используемые условные знаки и обозначения:

**Масштаб 1 : 1000**

- |                                      |  |
|--------------------------------------|--|
| 63.                                  | - характерная точка планируемой границы публичного сервитута |
| —                                    | - планируемая граница публичного сервитута                   |
| —                                    | - газопровод   |
| 13:08:0236003:50                     | - граница земельного участка, кадастровый номер              |
| 13:08:0236001                        | - подпись кадастрового квартала                              |
| Республика Мордовия                  | - наименование субъекта РФ                                   |
| Зубово-Полянский муниципальный район | - наименование муниципального района                         |
| Жуковское сельское поселение         | - наименование сельского поселения                           |
| с. Жуковка                           | - наименование населенного пункта                            |



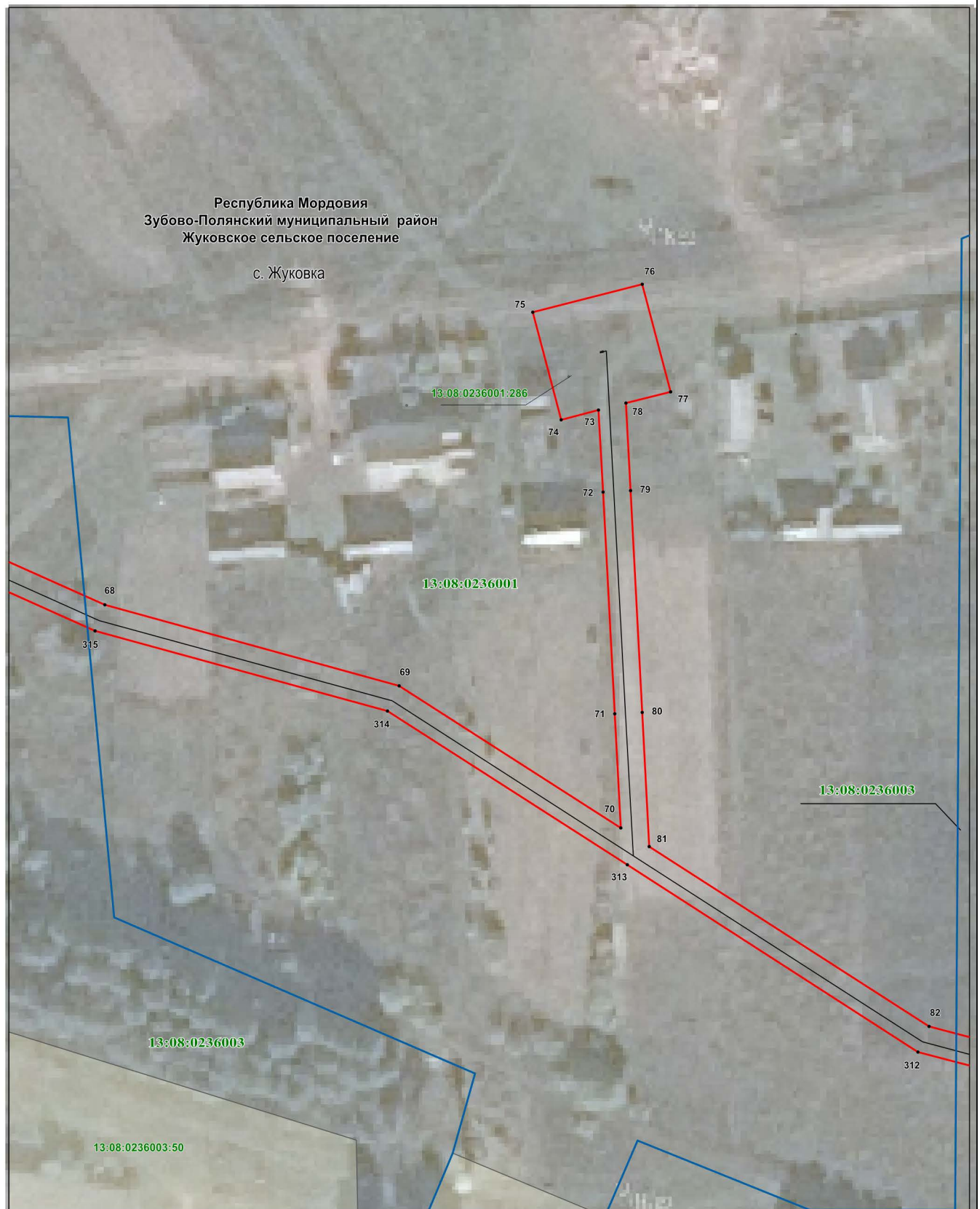

Используемые условные знаки и обозначения:

Масштаб 1 : 1000

- |                                      |  |
|--------------------------------------|--|
| 68.                                  | - характерная точка планируемой границы публичного сервитута |
|                                      | - планируемая граница публичного сервитута                   |
|                                      | - газопровод   |
|                                      | - граница населенного пункта                                 |
|                                      | - граница земельного участка, кадастровый номер              |
| 13:08:0236003                        | - подпись кадастрового квартала                              |
| Республика Мордовия                  | - наименование субъекта РФ                                   |
| Зубово-Полянский муниципальный район | - наименование муниципального района                         |
| Жуковское сельское поселение         | - наименование сельского поселения                           |
| с. Жуковка                           | - наименование населенного пункта                            |



**Раздел 4**  
**Схема расположения границ публичного сервитута**

**Лист 6**

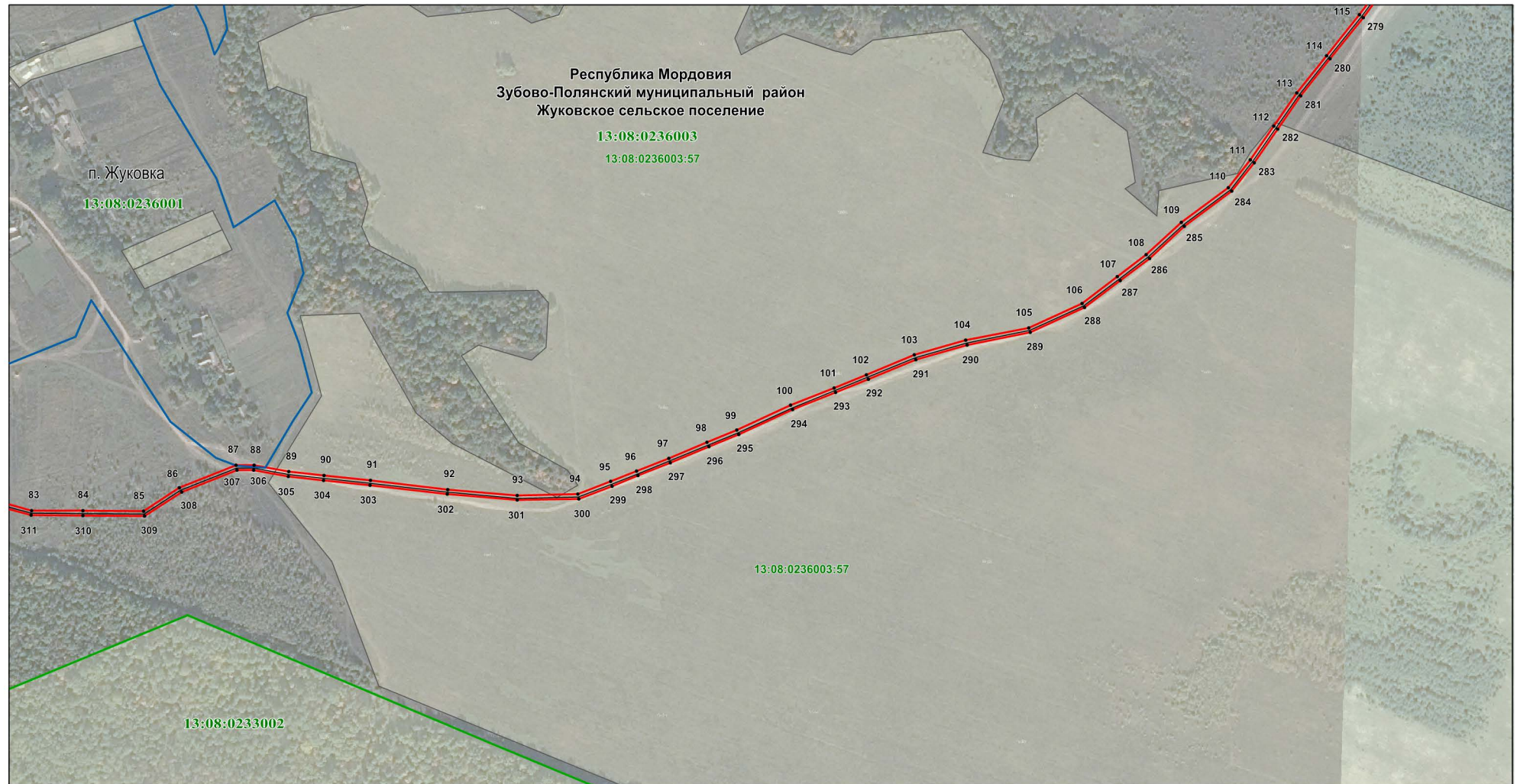

Используемые условные знаки и обозначения:

**Масштаб 1 : 6000**

- |                                      |  |
|--------------------------------------|--|
| 83<br>•                              | - характерная точка планируемой границы публичного сервитута |
| <span style="color: red;">—</span>   | - планируемая граница публичного сервитута                   |
| <span style="color: green;">—</span> | - граница кадастрового квартала                              |
| <span style="color: blue;">—</span>  | - граница населенного пункта                                 |
| <span style="color: grey;">—</span>  | - газопровод   |
| 13:08:0236003:57                     | - граница земельного участка, кадастровый номер              |
| 13:08:0236003                        | - подпись кадастрового квартала                              |
| Республика Мордовия                  | - наименование субъекта РФ                                   |
| Зубово-Полянский муниципальный район | - наименование муниципального района                         |
| Жуковское сельское поселение         | - наименование сельского поселения                           |
| п. Жуковка                           | - наименование населенного пункта                            |



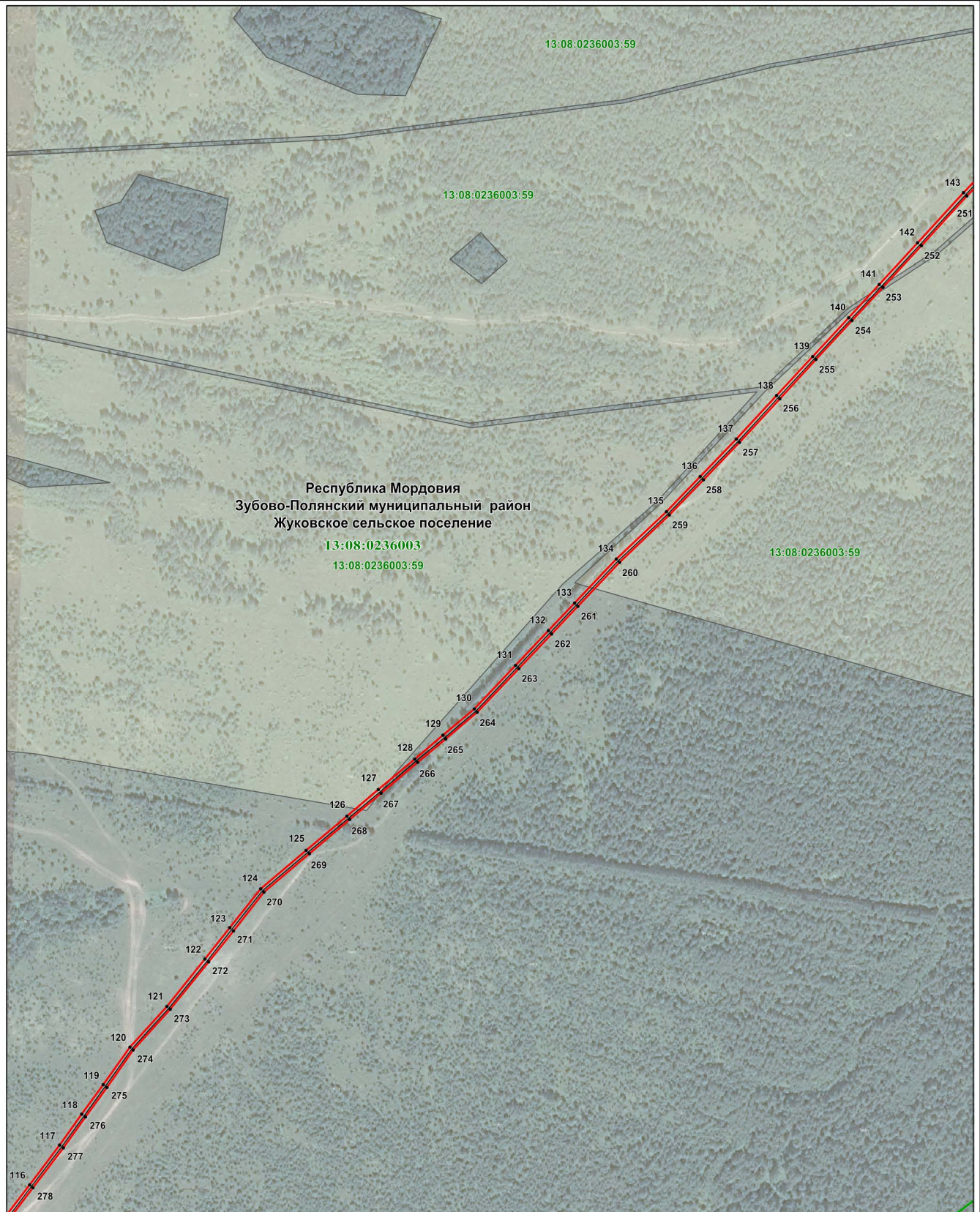

Используемые условные знаки и обозначения:

Масштаб 1 : 6000

- 116 • - характерная точка планируемой границы публичного сервитута
- - планируемая граница публичного сервитута
- - граница кадастрового квартала
- - газопровод
- 13:08:0236003:59 - граница земельного участка, кадастровый номер
- 13:08:0236003 - подпись кадастрового квартала
- Республика Мордовия - наименование субъекта РФ
- Зубово-Полянский муниципальный район - наименование муниципального района
- Жуковское сельское поселение - наименование сельского поселения



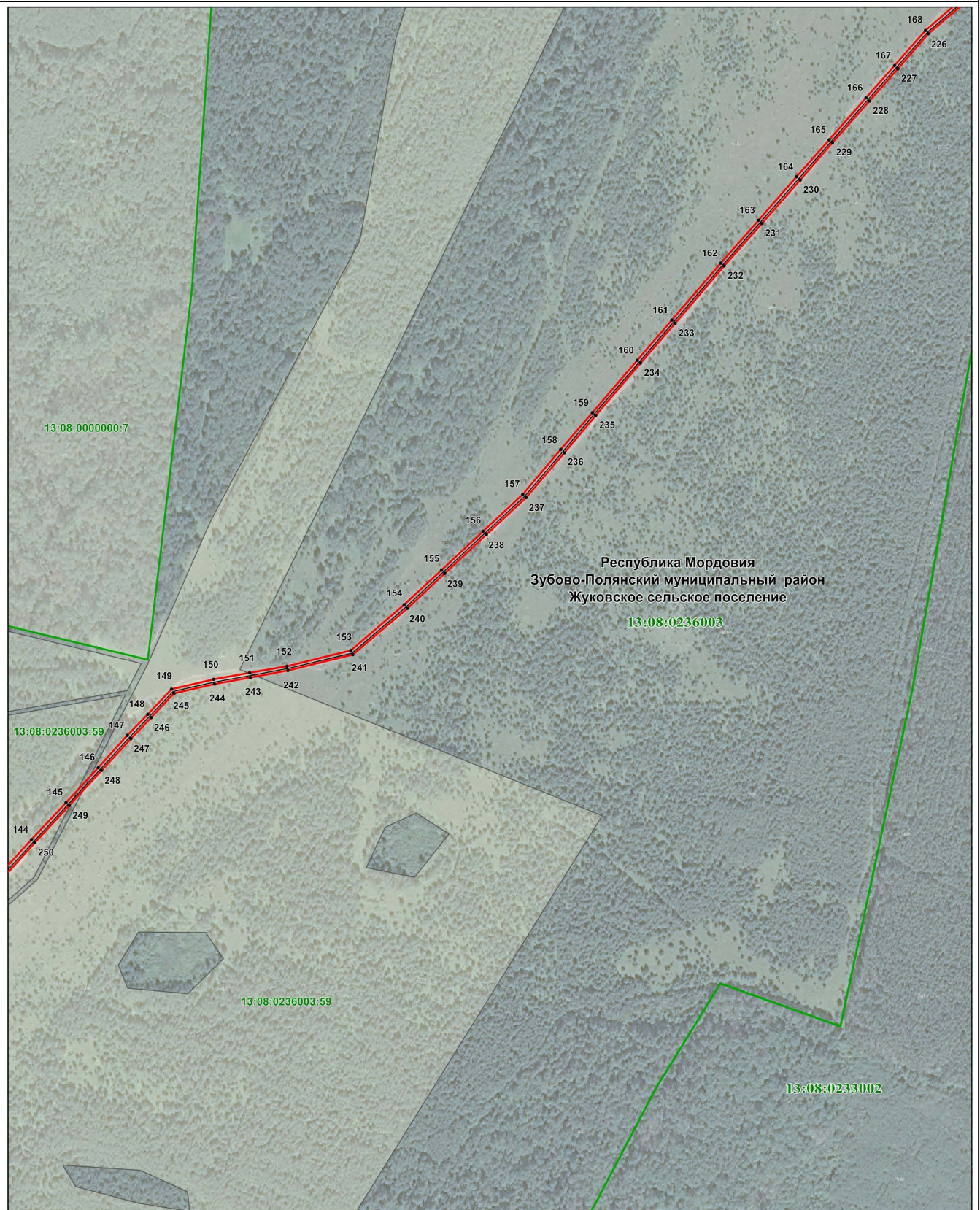

Масштаб 1 : 6000

Используемые условные знаки и обозначения:

- |                                      |   |   |
|--------------------------------------|---|---|
| 144                                  | • | - характеристическая точка планируемой границы публичного сервитута |
|                                      | — | - планируемая граница публичного сервитута                          |
|                                      | — | - граница кадастрового квартала                                     |
|                                      | — | - газопровод  |
| 13:08:0236003:59                     |   | - граница земельного участка, кадастровый номер                     |
| 13:08:0236003                        |   | - подпись кадастрового квартала                                     |
| Республика Мордовия                  |   | - наименование субъекта РФ  |
| Зубово-Полянский муниципальный район |   | - наименование муниципального района                                |
| Жуковское сельское поселение         |   | - наименование сельского поселения                                  |



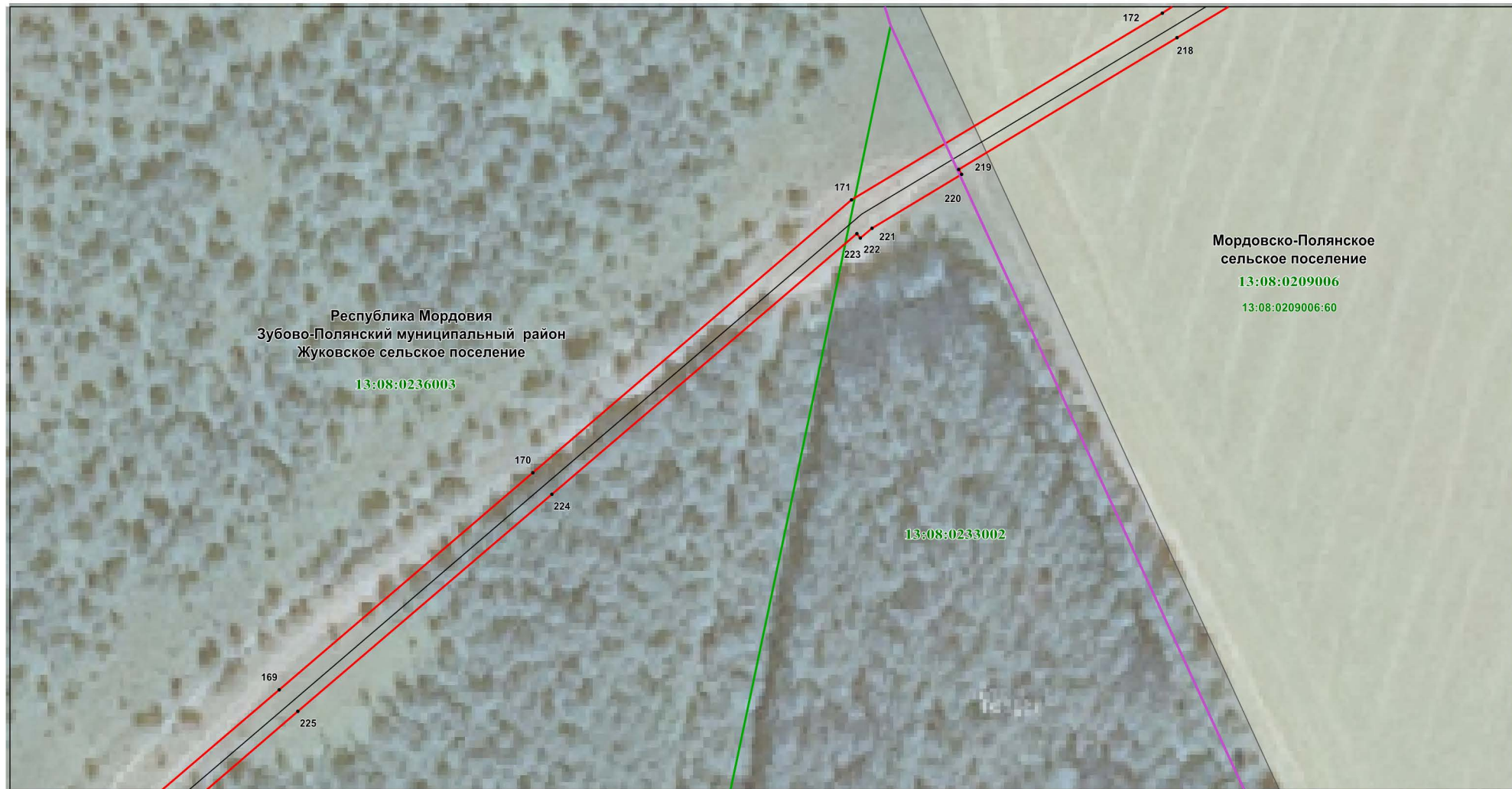

Используемые условные знаки и обозначения:

Масштаб 1 : 1000

- 169 . - характерная точка планируемой границы публичного сервитута
- - планируемая граница публичного сервитута
- - граница сельского поселения
- - граница кадастрового квартала
- - газопровод
- 13:08:0209006:60 - граница земельного участка, кадастровый номер
- 13:08:0236003 - подпись кадастрового квартала
- Республика Мордовия - наименование субъекта РФ
- Зубово-Полянский муниципальный район - наименование муниципального района
- Жуковское сельское поселение - наименование сельского поселения

**Раздел 4**  
**Схема расположения границ публичного сервитута**

**Лист 10**

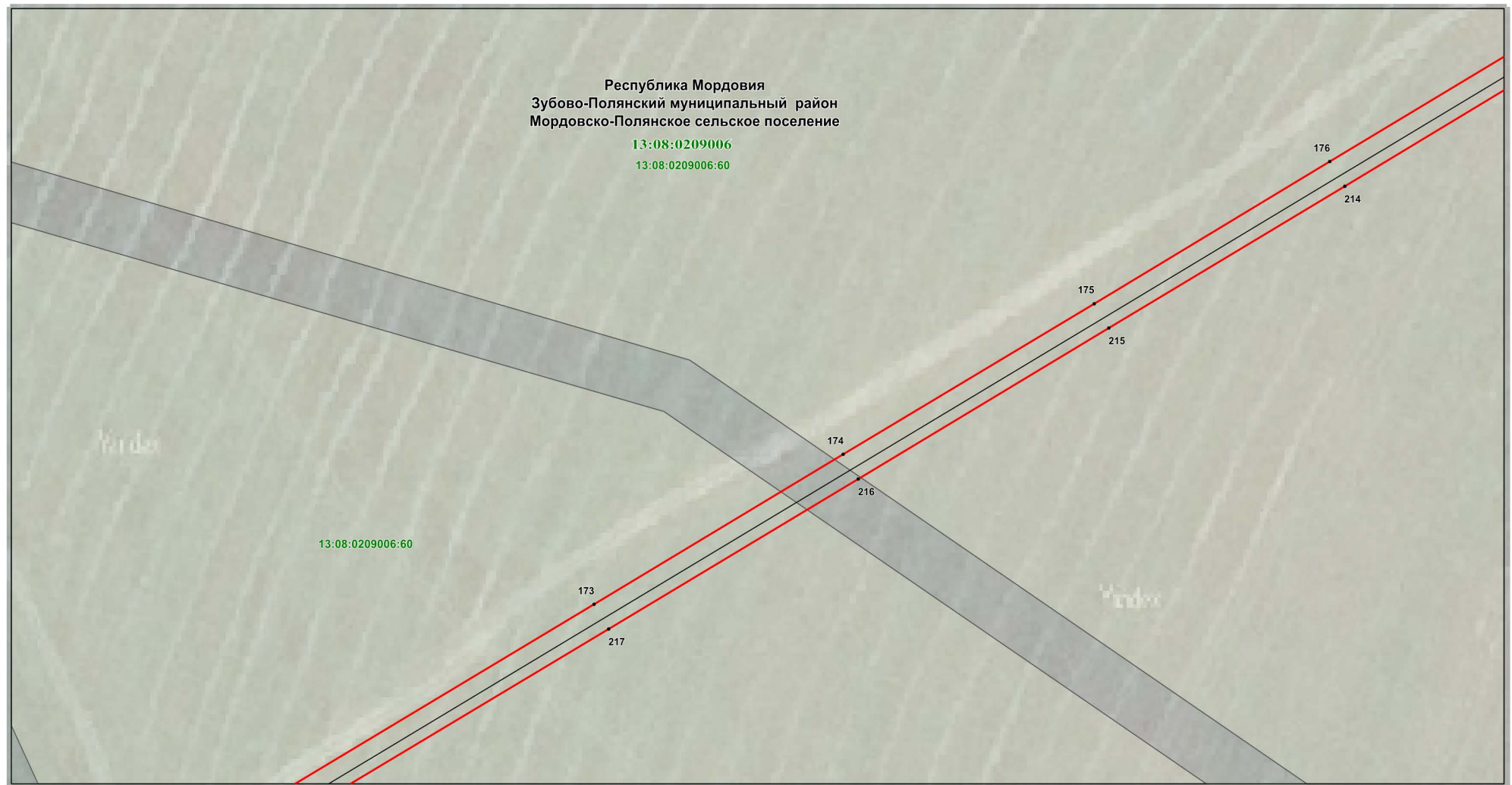

Используемые условные знаки и обозначения:

**Масштаб 1 : 1000**

173

- характерная точка планируемой границы публичного сервитута

—

- планируемая граница публичного сервитута

—

- газопровод

13:08:0209006:60

- граница земельного участка, кадастровый номер

13:08:0209006

- подпись кадастрового квартала

- наименование субъекта РФ

**Республика Мордовия**

**Зубово-Полянский муниципальный район**

- наименование муниципального района

**Мордовско-Полянское сельское поселение**

- наименование сельского поселения



**Раздел 4**  
**Схема расположения границ публичного сервитута**

**Лист 11**



Используемые условные знаки и обозначения:

**Масштаб 1 : 1000**

- 177 • - характерная точка планируемой границы публичного сервитута
- - планируемая граница публичного сервитута
- - газопровод
- 13:08:0209006:60 - граница земельного участка, кадастровый номер
- 13:08:0209006 - подпись кадастрового квартала
- Республика Мордовия - наименование субъекта РФ
- Зубово-Полянский муниципальный район - наименование муниципального района
- Мордовско-Полянское сельское поселение - наименование сельского поселения

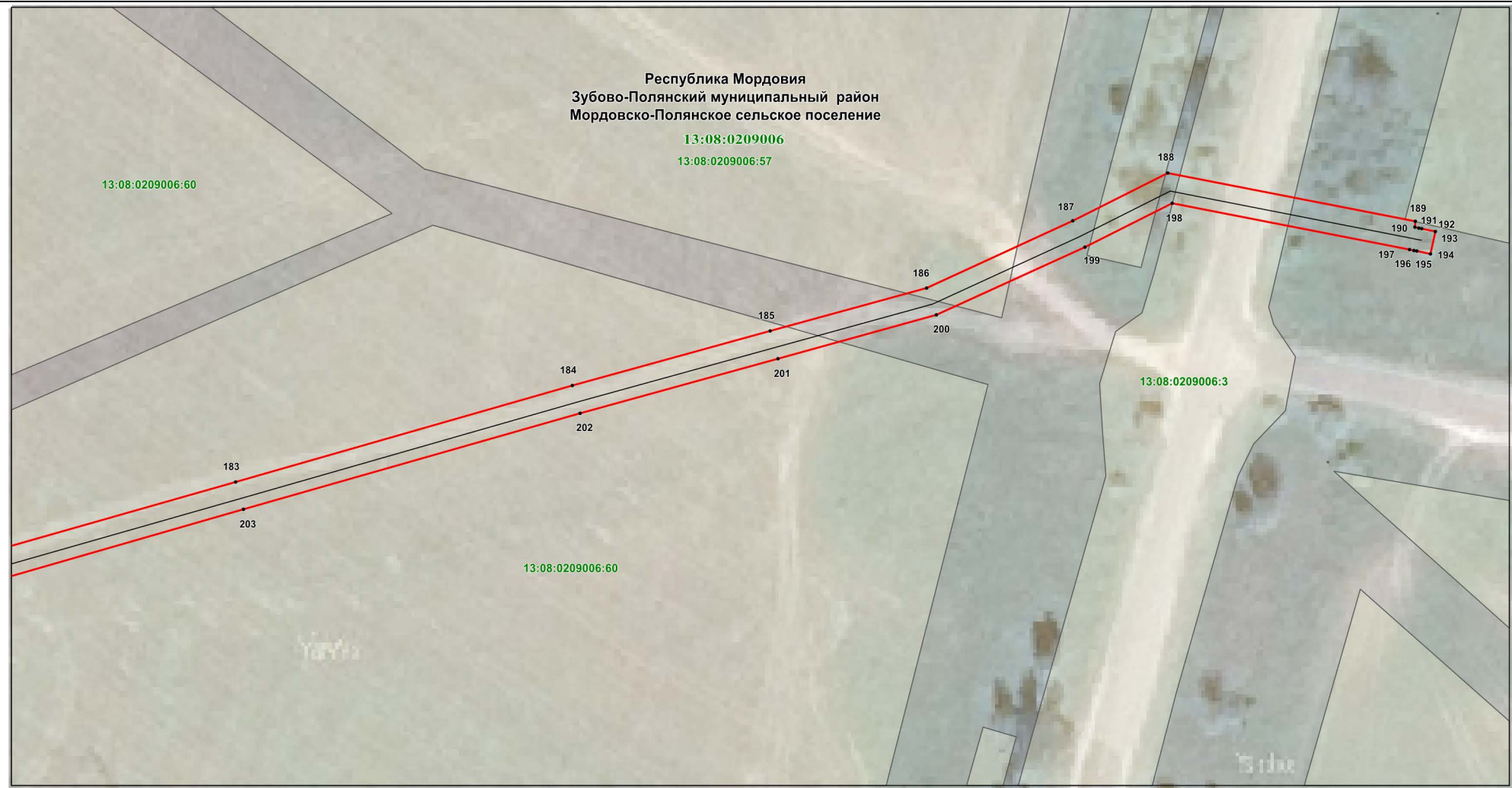

Масштаб 1 : 1000

Используемые условные знаки и обозначения:

- |  |   |  |
|--|---|--|
| 183                                    | - | характерная точка планируемой границы публичного сервитута |
|  | - | планируемая граница публичного сервитута                   |
|  | - | газопровод   |
|  | - | граница земельного участка, кадастровый номер              |
| 13:08:0209006                          | - | подпись кадастрового квартала                              |
| Республика Мордовия                    | - | наименование субъекта РФ                                   |
| Зубово-Полянский муниципальный район   | - | наименование муниципального района                         |
| Мордовско-Полянское сельское поселение | - | наименование сельского поселения                           |