

ГРАФИЧЕСКОЕ ОПИСАНИЕ МЕСТОПОЛОЖЕНИЯ ГРАНИЦ

Публичный сервитут на срок 49 лет в пользу ООО «ИНВЕСТ-ТРЕЙДХАУС»
(ИНН:7716799274, ОГРН: 1157746640270) в отношении земель и земельных участков в целях
эксплуатации линейного объекта системы газоснабжения местного значения
«Газопровод высокого давления с. Старое Бадиково, п. Ленинский»
(наименование объекта, местоположение границ которого описано (далее - объект))

Сведения об объекте		
№ п/п	Характеристики объекта	Описание характеристик
1	2	3
1	Местоположение объекта	Республика Мордовия, Зубово-Полянский муниципальный район, Старобадиковское сельское поселение, с. Старое Бадиково, пос. Ленина, Ширингушинское сельское поселение, с. Ширингуши
2	Площадь объекта +/- величина погрешности определения площади (Р+/- Дельта Р)	35411 кв.м ± 49 кв.м
3	Иные характеристики объекта	Публичный сервитут на срок 49 лет в пользу ООО «ИНВЕСТ-ТРЕЙДХАУС» (ИНН: 7716799274, ОГРН: 1157746640270) в отношении земель и земельных участков в целях эксплуатации линейного объекта системы газоснабжения местного значения « Газопровод высокого давления с. Старое Бадиково, п. Ленинский » в соответствии со статьей 3.6 Федерального закона от 25.10.2001 № 137-ФЗ «О введении в действие Земельного кодекса Российской Федерации»

Раздел 2

Сведения о местоположении границ объекта					
1. Система координат <u>МСК-13, зона 1</u>					
2. Сведения о характерных точках границ объекта					
Обозначение характерных точек границ	Координаты, м		Метод определения координат характерной точки	Средняя квадратическая погрешность положения характерной точки (M_t), м	Описание обозначения точки на местности (при наличии)
	X	Y			
1	2	3	4	5	6
1	355626.29	1128927.17	Аналитический метод	0.10	–
2	355641.70	1128940.95	Аналитический метод	0.10	–
3	355628.31	1128956.16	Аналитический метод	0.10	–
4	355620.99	1128949.71	Аналитический метод	0.10	–
5	355479.51	1129086.26	Аналитический метод	0.10	–
6	355199.99	1129076.19	Аналитический метод	0.10	–
7	355200.26	1129077.36	Аналитический метод	0.10	–
8	355198.79	1129077.71	Аналитический метод	0.10	–
9	355160.18	1129110.68	Аналитический метод	0.10	–
10	355125.82	1129140.02	Аналитический метод	0.10	–
11	355089.11	1129171.83	Аналитический метод	0.10	–
12	355058.47	1129197.91	Аналитический метод	0.10	–
13	355020.89	1129230.06	Аналитический метод	0.10	–
14	354981.15	1129258.83	Аналитический метод	0.10	–
15	354973.37	1129266.23	Аналитический метод	0.10	–
16	354974.02	1129273.72	Аналитический метод	0.10	–
17	354974.75	1129309.60	Аналитический метод	0.10	–
18	354977.51	1129335.67	Аналитический метод	0.10	–
19	354988.13	1129372.08	Аналитический метод	0.10	–
20	354996.90	1129402.13	Аналитический метод	0.10	–
21	354996.97	1129409.95	Аналитический метод	0.10	–
22	354971.16	1129447.91	Аналитический метод	0.10	–
23	354933.73	1129503.00	Аналитический метод	0.10	–
24	354905.84	1129548.64	Аналитический метод	0.10	–
25	354872.30	1129596.09	Аналитический метод	0.10	–
26	354845.98	1129639.34	Аналитический метод	0.10	–
27	354805.78	1129695.96	Аналитический метод	0.10	–
28	354778.13	1129737.91	Аналитический метод	0.10	–
29	354747.19	1129779.48	Аналитический метод	0.10	–
30	354708.35	1129834.65	Аналитический метод	0.10	–
31	354689.73	1129879.57	Аналитический метод	0.10	–
32	354671.02	1129924.68	Аналитический метод	0.10	–
33	354651.10	1129972.72	Аналитический метод	0.10	–
34	354632.36	1130017.93	Аналитический метод	0.10	–
35	354610.41	1130070.84	Аналитический метод	0.10	–
36	354590.16	1130119.70	Аналитический метод	0.10	–
37	354570.69	1130166.64	Аналитический метод	0.10	–
38	354545.77	1130226.71	Аналитический метод	0.10	–
39	354560.18	1130248.53	Аналитический метод	0.10	–
40	354577.25	1130279.81	Аналитический метод	0.10	–
41	354596.54	1130315.14	Аналитический метод	0.10	–
42	354612.40	1130344.19	Аналитический метод	0.10	–
43	354629.35	1130375.24	Аналитический метод	0.10	–
44	354652.29	1130407.53	Аналитический метод	0.10	–
45	354673.13	1130433.60	Аналитический метод	0.10	–
46	354704.96	1130481.07	Аналитический метод	0.10	–
47	354730.77	1130519.58	Аналитический метод	0.10	–
48	354754.67	1130555.23	Аналитический метод	0.10	–
49	354776.74	1130588.15	Аналитический метод	0.10	–
50	354796.20	1130617.18	Аналитический метод	0.10	–
51	354827.68	1130665.69	Аналитический метод	0.10	–

52	354856.32	1130709.83	Аналитический метод	0.10	–
53	354885.29	1130764.51	Аналитический метод	0.10	–
54	354900.94	1130800.52	Аналитический метод	0.10	–
55	354916.83	1130839.74	Аналитический метод	0.10	–
56	354931.67	1130876.37	Аналитический метод	0.10	–
57	354946.60	1130915.96	Аналитический метод	0.10	–
58	354961.87	1130960.97	Аналитический метод	0.10	–
59	354968.56	1130996.73	Аналитический метод	0.10	–
60	354984.56	1131045.82	Аналитический метод	0.10	–
61	354997.33	1131076.22	Аналитический метод	0.10	–
62	355019.61	1131103.51	Аналитический метод	0.10	–
63	355061.06	1131150.09	Аналитический метод	0.10	–
64	355088.76	1131179.44	Аналитический метод	0.10	–
65	355118.71	1131211.19	Аналитический метод	0.10	–
66	355152.87	1131247.38	Аналитический метод	0.10	–
67	355183.60	1131279.93	Аналитический метод	0.10	–
68	355228.63	1131327.34	Аналитический метод	0.10	–
69	355253.47	1131351.78	Аналитический метод	0.10	–
70	355293.90	1131384.53	Аналитический метод	0.10	–
71	355320.39	1131404.80	Аналитический метод	0.10	–
72	355349.22	1131430.93	Аналитический метод	0.10	–
73	355365.83	1131448.74	Аналитический метод	0.10	–
74	355395.72	1131483.21	Аналитический метод	0.10	–
75	355432.99	1131526.18	Аналитический метод	0.10	–
76	355470.11	1131562.80	Аналитический метод	0.10	–
77	355495.25	1131597.68	Аналитический метод	0.10	–
78	355523.25	1131658.71	Аналитический метод	0.10	–
79	355546.35	1131709.04	Аналитический метод	0.10	–
80	355561.88	1131762.08	Аналитический метод	0.10	–
81	355566.05	1131776.57	Аналитический метод	0.10	–
82	355577.64	1131818.35	Аналитический метод	0.10	–
83	355589.23	1131860.17	Аналитический метод	0.10	–
84	355593.29	1131873.01	Аналитический метод	0.10	–
85	355601.39	1131896.61	Аналитический метод	0.10	–
86	355607.58	1131939.89	Аналитический метод	0.10	–
87	355613.24	1131979.48	Аналитический метод	0.10	–
88	355631.72	1132051.64	Аналитический метод	0.10	–
89	355655.12	1132124.88	Аналитический метод	0.10	–
90	355671.15	1132163.71	Аналитический метод	0.10	–
91	355686.80	1132201.58	Аналитический метод	0.10	–
92	355717.81	1132254.88	Аналитический метод	0.10	–
93	355750.74	1132306.07	Аналитический метод	0.10	–
94	355775.01	1132343.78	Аналитический метод	0.10	–
95	355809.96	1132394.46	Аналитический метод	0.10	–
96	355840.34	1132438.53	Аналитический метод	0.10	–
97	355867.62	1132478.13	Аналитический метод	0.10	–
98	355880.18	1132496.14	Аналитический метод	0.10	–
99	355908.86	1132543.64	Аналитический метод	0.10	–
100	355940.93	1132596.71	Аналитический метод	0.10	–
101	355941.19	1132597.30	Аналитический метод	0.10	–
102	355942.51	1132600.30	Аналитический метод	0.10	–
103	355938.84	1132601.91	Аналитический метод	0.10	–
104	355937.60	1132599.07	Аналитический метод	0.10	–
105	355937.37	1132598.55	Аналитический метод	0.10	–
106	355905.44	1132545.70	Аналитический метод	0.10	–
107	355887.57	1132516.11	Аналитический метод	0.10	–
108	355886.71	1132516.63	Аналитический метод	0.10	–
109	355875.98	1132498.86	Аналитический метод	0.10	–
110	355863.51	1132480.98	Аналитический метод	0.10	–
111	355836.22	1132441.37	Аналитический метод	0.10	–
112	355805.84	1132397.30	Аналитический метод	0.10	–
113	355770.85	1132346.55	Аналитический метод	0.10	–
114	355746.54	1132308.77	Аналитический метод	0.10	–
115	355713.54	1132257.49	Аналитический метод	0.10	–
116	355682.30	1132203.80	Аналитический метод	0.10	–
117	355666.53	1132165.62	Аналитический метод	0.10	–
118	355650.42	1132126.60	Аналитический метод	0.10	–

119	355626.92	1132053.02	Аналитический метод	0.10	–
120	355608.33	1131980.46	Аналитический метод	0.10	–
121	355602.63	1131940.59	Аналитический метод	0.10	–
122	355596.51	1131897.79	Аналитический метод	0.10	–
123	355588.54	1131874.58	Аналитический метод	0.10	–
124	355584.43	1131861.59	Аналитический метод	0.10	–
125	355572.82	1131819.68	Аналитический метод	0.10	–
126	355561.24	1131777.93	Аналитический метод	0.10	–
127	355557.08	1131763.48	Аналитический метод	0.10	–
128	355541.65	1131710.79	Аналитический метод	0.10	–
129	355518.70	1131660.79	Аналитический метод	0.10	–
130	355490.91	1131600.21	Аналитический метод	0.10	–
131	355466.30	1131566.07	Аналитический метод	0.10	–
132	355429.34	1131529.60	Аналитический метод	0.10	–
133	355391.94	1131486.49	Аналитический метод	0.10	–
134	355362.11	1131452.09	Аналитический метод	0.10	–
135	355345.70	1131434.50	Аналитический метод	0.10	–
136	355317.19	1131408.65	Аналитический метод	0.10	–
137	355290.80	1131388.46	Аналитический метод	0.10	–
138	355250.14	1131355.51	Аналитический метод	0.10	–
139	355225.06	1131330.84	Аналитический метод	0.10	–
140	355179.97	1131283.37	Аналитический метод	0.10	–
141	355149.24	1131250.81	Аналитический метод	0.10	–
142	355115.08	1131214.62	Аналитический метод	0.10	–
143	355085.13	1131182.87	Аналитический метод	0.10	–
144	355057.38	1131153.47	Аналитический метод	0.10	–
145	355015.81	1131106.76	Аналитический метод	0.10	–
146	354993.00	1131078.82	Аналитический метод	0.10	–
147	354979.87	1131047.57	Аналитический метод	0.10	–
148	354963.71	1130997.97	Аналитический метод	0.10	–
149	354957.02	1130962.24	Аналитический метод	0.10	–
150	354941.90	1130917.64	Аналитический метод	0.10	–
151	354927.02	1130878.19	Аналитический метод	0.10	–
152	354912.20	1130841.62	Аналитический метод	0.10	–
153	354896.33	1130802.45	Аналитический метод	0.10	–
154	354880.78	1130766.68	Аналитический метод	0.10	–
155	354852.00	1130712.36	Аналитический метод	0.10	–
156	354823.48	1130668.41	Аналитический метод	0.10	–
157	354792.03	1130619.93	Аналитический метод	0.10	–
158	354772.59	1130590.93	Аналитический метод	0.10	–
159	354750.52	1130558.01	Аналитический метод	0.10	–
160	354726.62	1130522.36	Аналитический метод	0.10	–
161	354700.81	1130483.85	Аналитический метод	0.10	–
162	354669.10	1130436.56	Аналитический метод	0.10	–
163	354648.29	1130410.54	Аналитический метод	0.10	–
164	354625.10	1130377.89	Аналитический метод	0.10	–
165	354608.01	1130346.59	Аналитический метод	0.10	–
166	354592.15	1130317.54	Аналитический метод	0.10	–
167	354572.86	1130282.21	Аналитический метод	0.10	–
168	354555.89	1130251.11	Аналитический метод	0.10	–
169	354541.02	1130228.58	Аналитический метод	0.10	–
170	354541.70	1130228.13	Аналитический метод	0.10	–
171	354523.48	1130216.12	Аналитический метод	0.10	–
172	354523.34	1130216.33	Аналитический метод	0.10	–
173	354522.50	1130215.79	Аналитический метод	0.10	–
174	354521.92	1130216.65	Аналитический метод	0.10	–
175	354521.53	1130217.22	Аналитический метод	0.10	–
176	354522.38	1130217.74	Аналитический метод	0.10	–
177	354518.44	1130224.09	Аналитический метод	0.10	–
178	354486.99	1130315.92	Аналитический метод	0.10	–
179	354440.67	1130415.10	Аналитический метод	0.10	–
180	354424.90	1130433.76	Аналитический метод	0.10	–
181	354431.63	1130441.61	Аналитический метод	0.10	–
182	354415.59	1130455.26	Аналитический метод	0.10	–
183	354402.20	1130439.07	Аналитический метод	0.10	–
184	354410.79	1130432.59	Аналитический метод	0.10	–
185	354418.38	1130426.16	Аналитический метод	0.10	–

186	354421.60	1130429.92	Аналитический метод	0.10	–
187	354436.42	1130412.38	Аналитический метод	0.10	–
188	354482.34	1130314.05	Аналитический метод	0.10	–
189	354513.89	1130221.94	Аналитический метод	0.10	–
190	354518.13	1130215.11	Аналитический метод	0.10	–
191	354518.61	1130214.41	Аналитический метод	0.10	–
192	354519.18	1130213.56	Аналитический метод	0.10	–
193	354518.34	1130213.01	Аналитический метод	0.10	–
194	354516.50	1130212.00	Аналитический метод	0.10	–
195	354518.36	1130208.46	Аналитический метод	0.10	–
196	354521.10	1130209.90	Аналитический метод	0.10	–
197	354522.13	1130210.45	Аналитический метод	0.10	–
198	354522.68	1130209.61	Аналитический метод	0.10	–
199	354523.73	1130210.30	Аналитический метод	0.10	–
200	354542.14	1130222.43	Аналитический метод	0.10	–
201	354566.07	1130164.72	Аналитический метод	0.10	–
202	354585.54	1130117.78	Аналитический метод	0.10	–
203	354605.79	1130068.92	Аналитический метод	0.10	–
204	354627.74	1130016.01	Аналитический метод	0.10	–
205	354646.48	1129970.80	Аналитический метод	0.10	–
206	354666.40	1129922.76	Аналитический метод	0.10	–
207	354685.11	1129877.65	Аналитический метод	0.10	–
208	354703.95	1129832.22	Аналитический метод	0.10	–
209	354743.14	1129776.55	Аналитический метод	0.10	–
210	354774.03	1129735.04	Аналитический метод	0.10	–
211	354801.65	1129693.14	Аналитический метод	0.10	–
212	354841.80	1129636.59	Аналитический метод	0.10	–
213	354868.12	1129593.34	Аналитический метод	0.10	–
214	354901.66	1129545.89	Аналитический метод	0.10	–
215	354929.53	1129500.29	Аналитический метод	0.10	–
216	354967.03	1129445.10	Аналитический метод	0.10	–
217	354991.95	1129408.43	Аналитический метод	0.10	–
218	354991.90	1129402.86	Аналитический метод	0.10	–
219	354983.33	1129373.48	Аналитический метод	0.10	–
220	354972.58	1129336.64	Аналитический метод	0.10	–
221	354969.75	1129309.92	Аналитический метод	0.10	–
222	354969.02	1129273.99	Аналитический метод	0.10	–
223	354968.19	1129264.26	Аналитический метод	0.10	–
224	354977.95	1129254.98	Аналитический метод	0.10	–
225	355017.79	1129226.13	Аналитический метод	0.10	–
226	355055.22	1129194.11	Аналитический метод	0.10	–
227	355085.86	1129168.03	Аналитический метод	0.10	–
228	355122.56	1129136.23	Аналитический метод	0.10	–
229	355156.93	1129106.88	Аналитический метод	0.10	–
230	355194.30	1129074.97	Аналитический метод	0.10	–
231	355172.48	1129047.93	Аналитический метод	0.10	–
232	355150.87	1129021.15	Аналитический метод	0.10	–
233	355121.58	1128985.02	Аналитический метод	0.10	–
234	355092.37	1128949.00	Аналитический метод	0.10	–
235	355053.27	1128900.78	Аналитический метод	0.10	–
236	355011.23	1128848.93	Аналитический метод	0.10	–
237	354985.00	1128809.58	Аналитический метод	0.10	–
238	354956.73	1128767.15	Аналитический метод	0.10	–
239	354921.38	1128714.10	Аналитический метод	0.10	–
240	354914.05	1128703.11	Аналитический метод	0.10	–
241	354895.97	1128676.61	Аналитический метод	0.10	–
242	354875.93	1128650.85	Аналитический метод	0.10	–
243	354845.14	1128610.45	Аналитический метод	0.10	–
244	354797.64	1128546.36	Аналитический метод	0.10	–
245	354778.51	1128519.19	Аналитический метод	0.10	–
246	354713.74	1128427.38	Аналитический метод	0.10	–
247	354600.32	1128261.34	Аналитический метод	0.10	–
248	354457.92	1128048.93	Аналитический метод	0.10	–
249	354378.08	1127924.88	Аналитический метод	0.10	–
250	354310.18	1127818.53	Аналитический метод	0.10	–
251	354312.87	1127816.05	Аналитический метод	0.10	–
252	354331.19	1127788.03	Аналитический метод	0.10	–

253	354346.85	1127762.13	Аналитический метод	0.10	–
254	354361.88	1127737.29	Аналитический метод	0.10	–
255	354392.20	1127704.06	Аналитический метод	0.10	–
256	354407.28	1127686.89	Аналитический метод	0.10	–
257	354399.68	1127679.65	Аналитический метод	0.10	–
258	354414.13	1127665.21	Аналитический метод	0.10	–
259	354428.82	1127679.43	Аналитический метод	0.10	–
260	354421.99	1127686.89	Аналитический метод	0.10	–
261	354414.81	1127694.07	Аналитический метод	0.10	–
262	354410.90	1127690.34	Аналитический метод	0.10	–
263	354395.93	1127707.39	Аналитический метод	0.10	–
264	354365.90	1127740.29	Аналитический метод	0.10	–
265	354351.13	1127764.71	Аналитический метод	0.10	–
266	354335.42	1127790.69	Аналитический метод	0.10	–
267	354316.95	1127818.97	Аналитический метод	0.10	–
268	354316.65	1127819.38	Аналитический метод	0.10	–
269	354382.29	1127922.18	Аналитический метод	0.10	–
270	354462.10	1128046.18	Аналитический метод	0.10	–
271	354604.46	1128258.54	Аналитический метод	0.10	–
272	354717.84	1128424.53	Аналитический метод	0.10	–
273	354782.59	1128516.31	Аналитический метод	0.10	–
274	354801.69	1128543.43	Аналитический метод	0.10	–
275	354849.14	1128607.45	Аналитический метод	0.10	–
276	354879.89	1128647.80	Аналитический метод	0.10	–
277	354900.02	1128673.66	Аналитический метод	0.10	–
278	354918.20	1128700.31	Аналитический метод	0.10	–
279	354923.78	1128708.69	Аналитический метод	0.10	–
280	354941.24	1128694.85	Аналитический метод	0.10	–
281	354965.76	1128675.35	Аналитический метод	0.10	–
282	355005.60	1128646.32	Аналитический метод	0.10	–
283	355033.41	1128626.62	Аналитический метод	0.10	–
284	355029.60	1128621.70	Аналитический метод	0.10	–
285	355045.73	1128609.22	Аналитический метод	0.10	–
286	355058.51	1128625.69	Аналитический метод	0.10	–
287	355042.38	1128638.17	Аналитический метод	0.10	–
288	355036.48	1128630.57	Аналитический метод	0.10	–
289	355008.52	1128650.38	Аналитический метод	0.10	–
290	354968.79	1128679.33	Аналитический метод	0.10	–
291	354944.36	1128698.77	Аналитический метод	0.10	–
292	354926.57	1128712.86	Аналитический метод	0.10	–
293	354960.89	1128764.38	Аналитический метод	0.10	–
294	354989.16	1128806.81	Аналитический метод	0.10	–
295	355015.26	1128845.96	Аналитический метод	0.10	–
296	355057.15	1128897.63	Аналитический метод	0.10	–
297	355096.25	1128945.85	Аналитический метод	0.10	–
298	355125.46	1128981.87	Аналитический метод	0.10	–
299	355154.76	1129018.00	Аналитический метод	0.10	–
300	355176.37	1129044.79	Аналитический метод	0.10	–
301	355197.60	1129071.10	Аналитический метод	0.10	–
302	355477.56	1129081.19	Аналитический метод	0.10	–
303	355617.23	1128946.40	Аналитический метод	0.10	–
304	355612.46	1128942.20	Аналитический метод	0.10	–
1	355626.29	1128927.17	Аналитический метод	0.10	–

3. Сведения о характерных точках части (частей) границы объекта

Обозначение характерных точек части границы	Координаты, м		Метод определения координат характерной точки	Средняя квадратическая погрешность положения характерной точки (M_i), м	Описание обозначения точки на местности (при наличии)
	X	Y			
1	2	3	4	5	6
–	–	–	–	–	–

Раздел 3

Сведения о местоположении измененных (уточненных) границ объекта							
1. Система координат -							
2. Сведения о характерных точках границ объекта							
Обозначение характерных точек границ	Существующие координаты, м		Измененные (уточненные) координаты, м		Метод определения координат характерной точки	Средняя квадратическая погрешность положения характерной точки (Mt), м	Описание обозначения точки на местности (при наличии)
	X	Y	X	Y			
1	2	3	4	5	6	7	8
–	–	–	–	–	–	–	–
3. Сведения о характерных точках части (частей) границы объекта							
Обозначение характерных точек части границы	Существующие координаты, м		Измененные (уточненные) координаты, м		Метод определения координат характерной точки	Средняя квадратическая погрешность положения характерной точки (Mt), м	Описание обозначения точки на местности (при наличии)
	X	Y	X	Y			
1	2	3	4	5	6	7	8
–	–	–	–	–	–	–	–







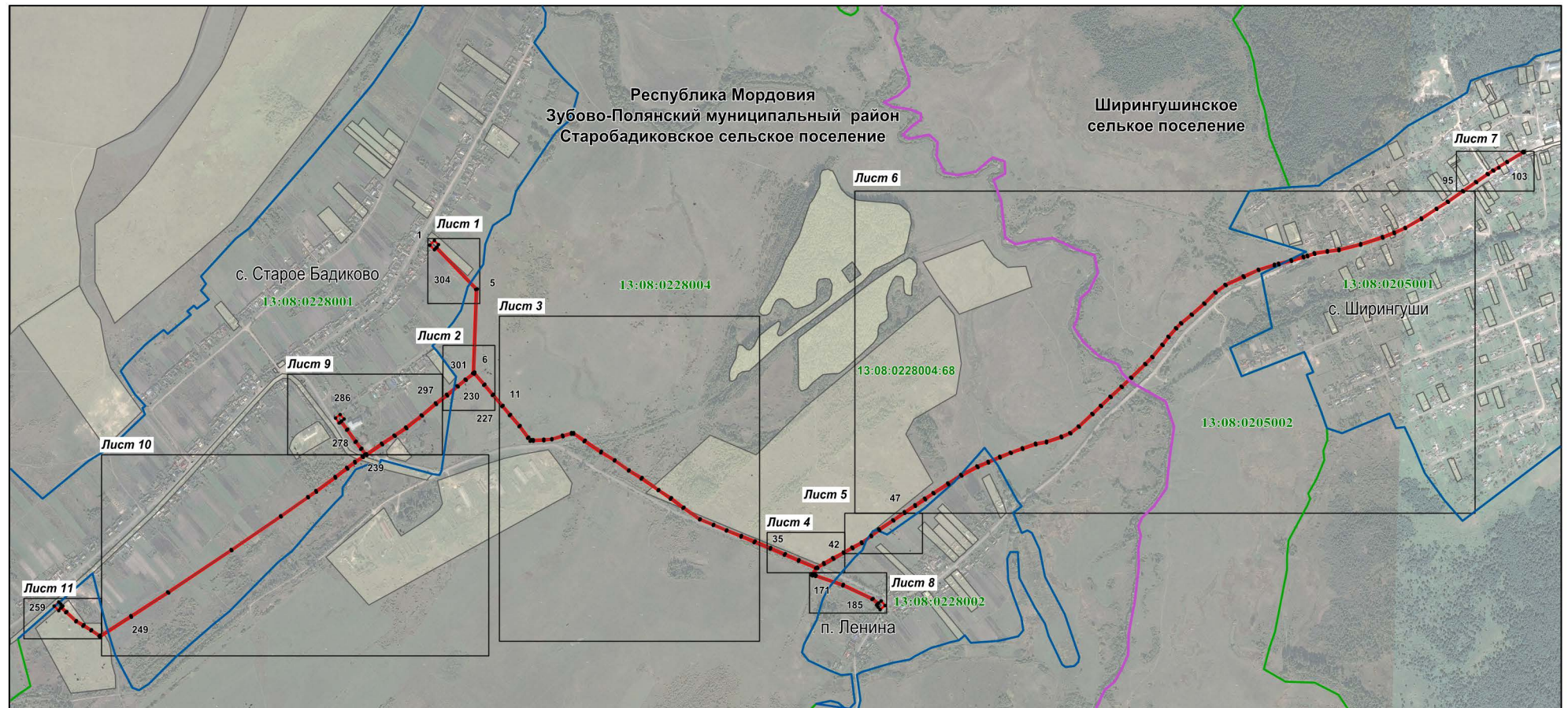

Раздел 4

Схема расположения границ публичного сервитута

Обзорная схема расположения



Масштаб 1 : 20000

-  - характерная точка планируемой границы публичного сервитута
-  - планируемая граница публичного сервитута
-  - граница кадастрового квартала
-  - граница населенного пункта
-  - граница сельского поселения
-  - газопровод
-  - граница земельного участка, кадастровый номер
-  - подпись кадастрового квартала

Республика Мордовия

Зубово-Полянский муниципальный район

Старобадиковское сельское поселение

с. Ширингуши

- наименование субъекта РФ

- наименование муниципального района

- наименование сельского поселения

- наименование населенного пункта

Раздел 4

Схема расположения границ публичного сервитута

Лист 1

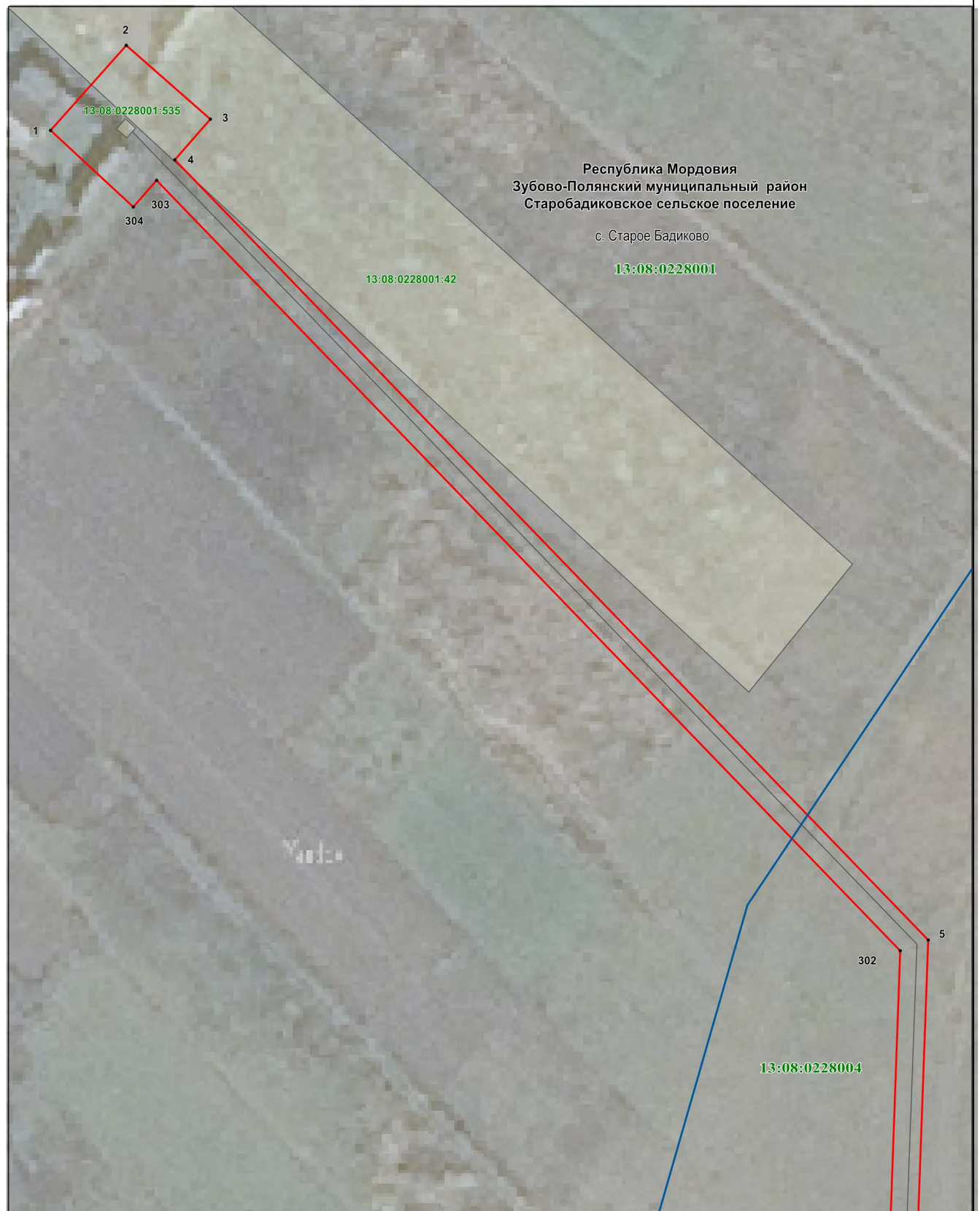

Используемые условные знаки и обозначения:

Масштаб 1 : 1000

- | | |
|-----|--|
| 1 . | - характерная точка планируемой границы публичного сервитута |
| | - планируемая граница публичного сервитута |
| | - граница кадастрового квартала |
| | - граница населенного пункта |
| | - газопровод |
| | - граница земельного участка, кадастровый номер |
| | - подпись кадастрового квартала |
| | - наименование субъекта РФ |
| | - наименование муниципального района |
| | - наименование сельского поселения |
| | - наименование населенного пункта |

Раздел 4
Схема расположения границ публичного сервитута

Лист 2

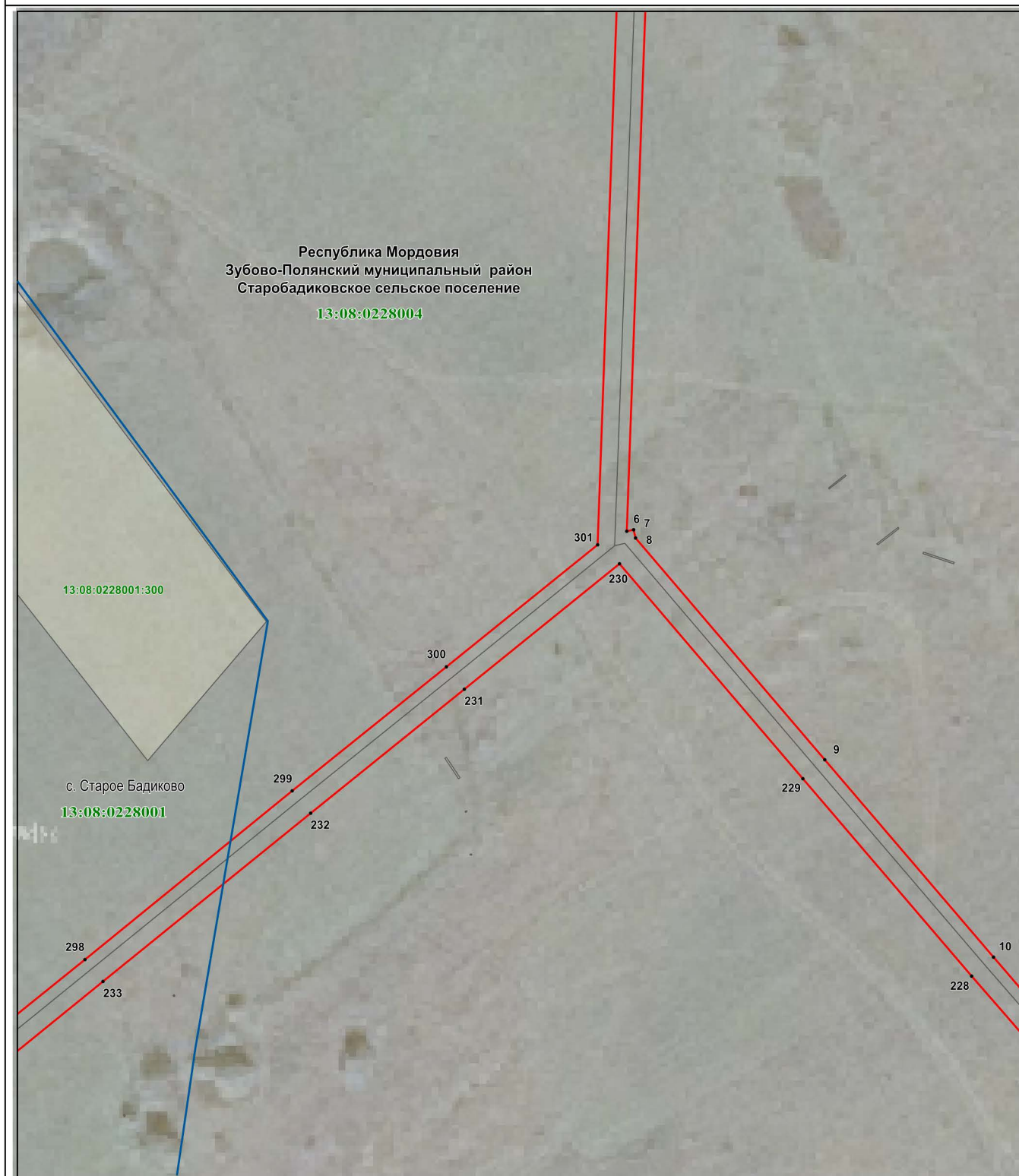

Используемые условные знаки и обозначения:

- | | |
|--------------------------------------|--|
| 6 . | - характерная точка планируемой границы публичного сервитута |
| | - планируемая граница публичного сервитута |
| | - граница кадастрового квартала |
| | - граница населенного пункта |
| | - газопровод |
| | - граница земельного участка, кадастровый номер |
| 13:08:0228004 | - подпись кадастрового квартала |
| Республика Мордовия | - наименование субъекта РФ |
| Зубово-Полянский муниципальный район | - наименование муниципального района |
| Старобадиковское сельское поселение | - наименование сельского поселения |
| с. Старое Бадиково | - наименование населенного пункта |

Раздел 4

Схема расположения границ публичного сервитута

Лист 3



Используемые условные знаки и обозначения:

Масштаб 1 : 5000

11 .

- характерная точка планируемой границы публичного сервитута



- планируемая граница публичного сервитута



- газопровод



- граница земельного участка, кадастровый номер

13:08:0228004

- подпись кадастрового квартала

Республика Мордовия

- наименование субъекта РФ

Зубово-Полянский муниципальный район

- наименование муниципального района

Старобадиковское сельское поселение

- наименование сельского поселения

Раздел 4

Схема расположения границ публичного сервитута

Лист 4



Используемые условные знаки и обозначения:

Масштаб 1 : 1000

- 35. - характерная точка планируемой границы публичного сервитута
- - планируемая граница публичного сервитута
- - граница кадастрового квартала
- - граница населенного пункта
- - газопровод
- 13:08:0228004:68 - граница земельного участка, кадастровый номер

- 13:08:0228004 - подпись кадастрового квартала
- Республика Мордовия - наименование субъекта РФ
- Зубово-Полянский муниципальный район - наименование муниципального района
- Старобадиковское сельское поселение - наименование сельского поселения
- п. Ленина - наименование населенного пункта

Раздел 4

Схема расположения границ публичного сервитута

Лист 5

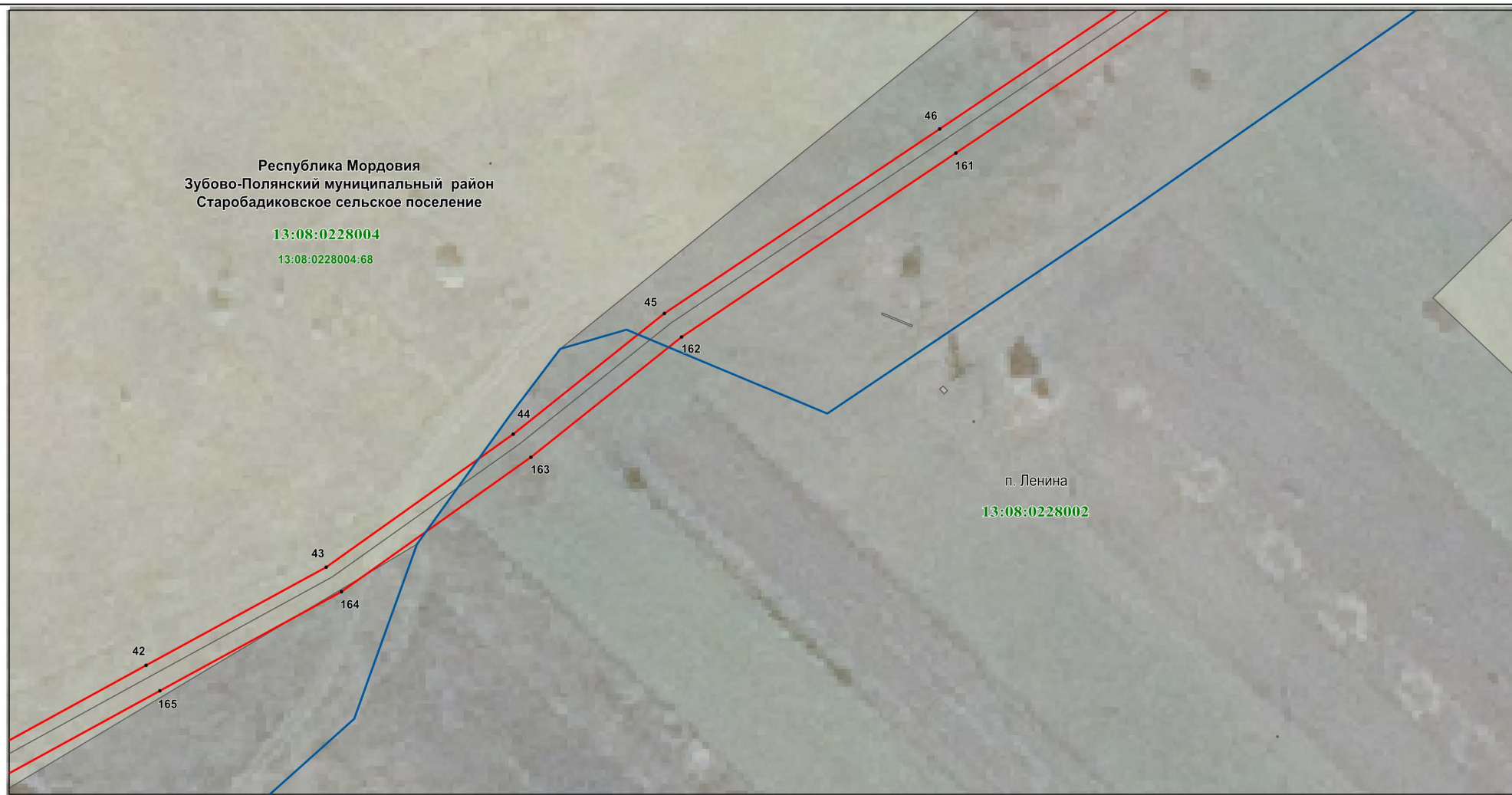

Используемые условные знаки и обозначения:

Масштаб 1 : 1000

42. -
- характерная точка планируемой границы публичного сервитута
 - планируемая граница публичного сервитута
 - граница кадастрового квартала
 - граница населенного пункта
 - газопровод
 - 13:08:0228004:68 - граница земельного участка, кадастровый номер

- 13:08:0228004 - подпись кадастрового квартала
- Республика Мордовия - наименование субъекта РФ
- Зубово-Полянский муниципальный район - наименование муниципального района
- Старобадиковское сельское поселение - наименование сельского поселения
- п. Ленина - наименование населенного пункта

Раздел 4

Схема расположения границ публичного сервитута

Лист 6

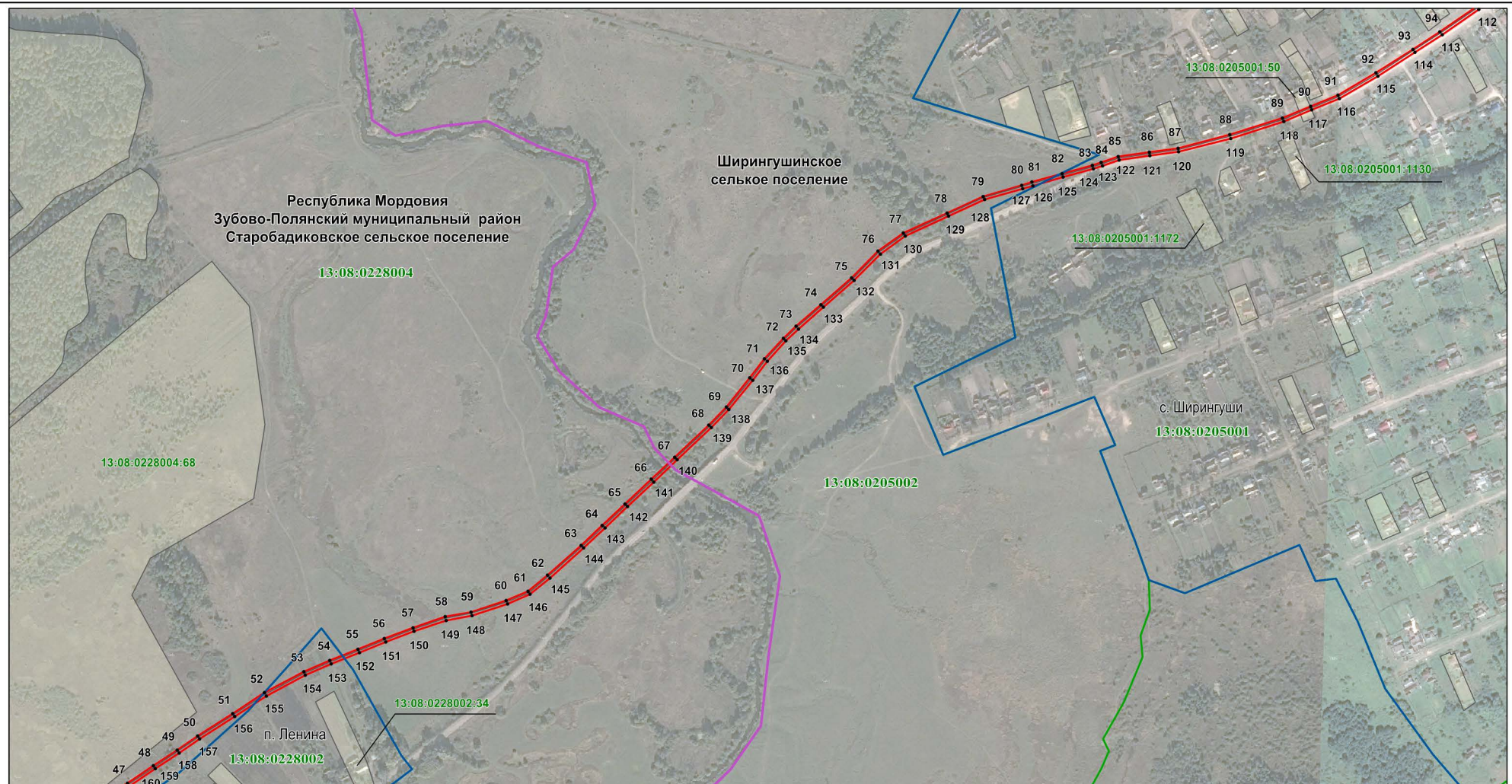

Используемые условные знаки и обозначения:

- 49 • - характерная точка планируемой границы публичного сервитута
- - планируемая граница публичного сервитута
- - граница кадастрового квартала
- - граница населенного пункта
- - граница сельского поселения
- - газопровод

Масштаб 1 : 8000

- 13:08:0205002 - подпись кадастрового квартала
- 13:08:0228004:68 - граница земельного участка, кадастровый номер

Республика Мордовия - наименование субъекта РФ
Зубово-Полянский муниципальный район - наименование муниципального района
Старобадиковское сельское поселение - наименование сельского поселения
с. Ширингуши - наименование населенного пункта

Раздел 4

Схема расположения границ публичного сервитута

Лист 7



Используемые условные знаки и обозначения:

95. - характерная точка планируемой границы публичного сервитута
- - планируемая граница публичного сервитута
- - граница кадастрового квартала
- - газопровод
- 13:08:0205001:115 - граница земельного участка, кадастровый номер

Масштаб 1 : 1000

- 13:08:0205001 - подпись кадастрового квартала
- Республика Мордовия - наименование субъекта РФ
- Зубово-Полянский муниципальный район - наименование муниципального района
- Старобадиковское сельское поселение - наименование сельского поселения
- с. Ширингуши- наименование населенного пункта

Раздел 4

Схема расположения границ публичного сервитута

Лист 8



Используемые условные знаки и обозначения:

- 177.
- характерная точка планируемой границы публичного сервитута
 - планируемая граница публичного сервитута
 - граница кадастрового квартала
 - газопровод
 - граница земельного участка, кадастровый номер

Масштаб 1 : 1000

- 13:08:0228002
- подпись кадастрового квартала
 - наименование субъекта РФ
 - наименование муниципального района
 - наименование сельского поселения
 - наименование населенного пункта

Раздел 4

Схема расположения границ публичного сервитута

Лист 9



Используемые условные знаки и обозначения:

Масштаб 1 : 2000

- | | |
|-------------------|--|
| 289 . | - характерная точка планируемой границы публичного сервитута |
| | - планируемая граница публичного сервитута |
| | - газопровод |
| 13:08:0228004 | - подпись кадастрового квартала |
| 13:08:0228001:304 | - граница земельного участка, кадастровый номер |

Республика Мордовия - наименование субъекта РФ
Зубово-Полянский муниципальный район - наименование муниципального района
Старобадиковское сельское поселение - наименование сельского поселения
с. Старое Бадиково - наименование населенного пункта





Раздел 4
Схема расположения границ публичного сервитута

Лист 10



Используемые условные знаки и обозначения:

Масштаб 1 : 5000

-  - планируемая граница публичного сервитута
-  - газопровод
-  - граница населенного пункта
-  - граница кадастрового квартала
-  - граница земельного участка, кадастровый номер

-  - подпись кадастрового квартала
- Республика Мордовия** - наименование субъекта РФ
- Зубово-Полянский муниципальный район** - наименование муниципального района
- Старобадиковское сельское поселение** - наименование сельского поселения
- с. Старое Бадиково** - наименование населенного пункта

Раздел 4

Схема расположения границ публичного сервитута

Лист 11

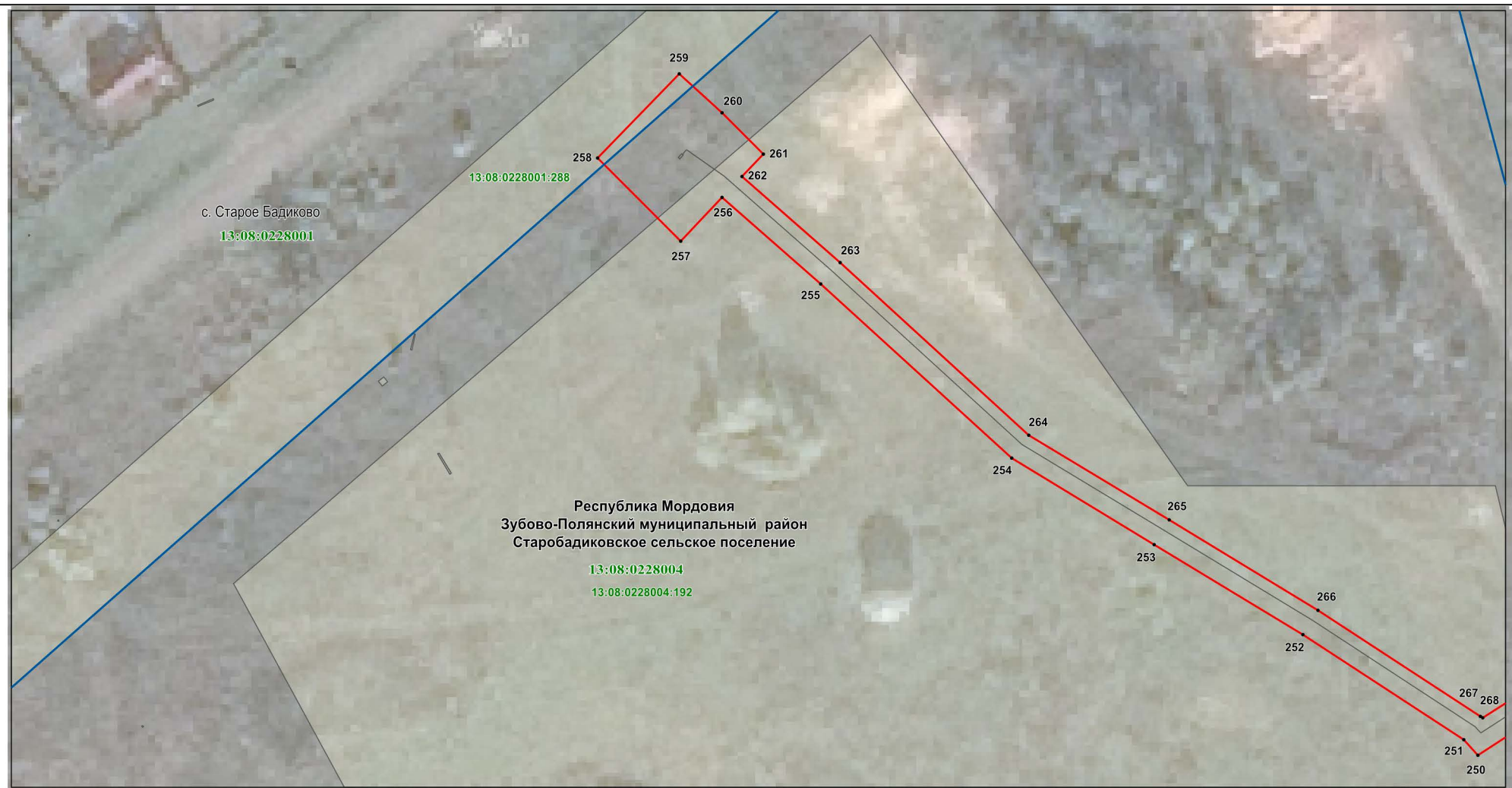

Используемые условные знаки и обозначения:

- 259
- характерная точка планируемой границы публичного сервитута
 - планируемая граница публичного сервитута
 - граница кадастрового квартала
 - граница населенного пункта
 - газопровод
 - 13:08:0228001:288 - граница земельного участка, кадастровый номер

Масштаб 1 : 1000

- 13:08:0228004 - подпись кадастрового квартала
- Республика Мордовия - наименование субъекта РФ
- Зубово-Полянский муниципальный район - наименование муниципального района
- Старобадиковское сельское поселение - наименование сельского поселения
- с. Старое Бадиково - наименование населенного пункта