

## ГРАФИЧЕСКОЕ ОПИСАНИЕ МЕСТОПОЛОЖЕНИЯ ГРАНИЦ

Публичный сервитут на срок 49 лет в пользу ООО «ИНВЕСТ-ТРЕЙДХАУС»  
(ИНН:7716799274, ОГРН: 1157746640270) в отношении земель и земельных участков в целях  
эксплуатации линейного объекта системы газоснабжения местного значения  
«Подземный газопровод высокого давления п. Потьма дом престарелых и инвалидов»  
(наименование объекта, местоположение границ которого описано (далее - объект))

### Раздел 1

| Сведения об объекте |  |   |
|---------------------|--|---|
| № п/п               | Характеристики объекта   | Описание характеристик  |
| 1                   | 2  | 3   |
| 1                   | Местоположение объекта   | Республика Мордовия, Зубово-Полянский муниципальный район, Потьминское городское поселение п. Потьма  |
| 2                   | Площадь объекта +/- величина погрешности определения площади (Р+/- Дельта Р) | 13149 кв.м ± 35 кв.м  |
| 3                   | Иные характеристики объекта  | Публичный сервитут на срок 49 лет в пользу ООО «ИНВЕСТ-ТРЕЙДХАУС» (ИНН: 7716799274, ОГРН: 1157746640270) в отношении земель и земельных участков в целях эксплуатации линейного объекта системы газоснабжения местного значения «Подземный газопровод высокого давления п. Потьма дом престарелых и инвалидов» в соответствии со статьей 3.6 Федерального закона от 25.10.2001 № 137-ФЗ «О введении в действие Земельного кодекса Российской Федерации» |

## Раздел 2

| Сведения о местоположении границ объекта        |               |            |   |  |   |
|---|---------------|------------|---|--|---|
| 1. Система координат <u>МСК-13, зона 1</u>      |               |            |   |  |   |
| 2. Сведения о характерных точках границ объекта |               |            |   |  |   |
| Обозначение<br>характерных<br>точек границ      | Координаты, м |            | Метод определения<br>координат<br>характерной точки | Средняя<br>квадратическая<br>погрешность<br>положения<br>характерной точки<br>( $M_t$ ), м | Описание<br>обозначения<br>точки на<br>местности (при<br>наличии) |
|   | X             | Y          |   |  |   |
| 1   | 2             | 3          | 4   | 5  | 6   |
| 1   | 387013.76     | 1141496.62 | Аналитический метод                                 | 0.10   | –   |
| 2   | 387014.71     | 1141500.51 | Аналитический метод                                 | 0.10   | –   |
| 3   | 387012.20     | 1141501.12 | Аналитический метод                                 | 0.10   | –   |
| 4   | 387011.61     | 1141501.26 | Аналитический метод                                 | 0.10   | –   |
| 5   | 387011.26     | 1141501.31 | Аналитический метод                                 | 0.10   | –   |
| 6   | 387011.32     | 1141502.32 | Аналитический метод                                 | 0.10   | –   |
| 7   | 387003.36     | 1141502.79 | Аналитический метод                                 | 0.10   | –   |
| 8   | 386904.78     | 1141495.54 | Аналитический метод                                 | 0.10   | –   |
| 9   | 386806.46     | 1141489.72 | Аналитический метод                                 | 0.10   | –   |
| 10  | 386683.27     | 1141476.60 | Аналитический метод                                 | 0.10   | –   |
| 11  | 386562.52     | 1141469.49 | Аналитический метод                                 | 0.10   | –   |
| 12  | 386412.44     | 1141461.25 | Аналитический метод                                 | 0.10   | –   |
| 13  | 386377.47     | 1141460.07 | Аналитический метод                                 | 0.10   | –   |
| 14  | 386219.26     | 1141447.20 | Аналитический метод                                 | 0.10   | –   |
| 15  | 386059.98     | 1141430.36 | Аналитический метод                                 | 0.10   | –   |
| 16  | 385994.30     | 1141427.91 | Аналитический метод                                 | 0.10   | –   |
| 17  | 385922.52     | 1141423.97 | Аналитический метод                                 | 0.10   | –   |
| 18  | 385816.28     | 1141416.81 | Аналитический метод                                 | 0.10   | –   |
| 19  | 385721.90     | 1141410.65 | Аналитический метод                                 | 0.10   | –   |
| 20  | 385578.12     | 1141397.63 | Аналитический метод                                 | 0.10   | –   |
| 21  | 385488.23     | 1141391.59 | Аналитический метод                                 | 0.10   | –   |
| 22  | 385420.20     | 1141389.64 | Аналитический метод                                 | 0.10   | –   |
| 23  | 385286.87     | 1141378.51 | Аналитический метод                                 | 0.10   | –   |
| 24  | 385227.75     | 1141372.92 | Аналитический метод                                 | 0.10   | –   |
| 25  | 385151.98     | 1141356.84 | Аналитический метод                                 | 0.10   | –   |
| 26  | 385152.19     | 1141355.87 | Аналитический метод                                 | 0.10   | –   |
| 27  | 385150.21     | 1141355.43 | Аналитический метод                                 | 0.10   | –   |
| 28  | 385150.69     | 1141353.29 | Аналитический метод                                 | 0.10   | –   |
| 29  | 385149.81     | 1141353.39 | Аналитический метод                                 | 0.10   | –   |
| 30  | 385143.89     | 1141299.60 | Аналитический метод                                 | 0.10   | –   |
| 31  | 385146.39     | 1141227.29 | Аналитический метод                                 | 0.10   | –   |
| 32  | 385150.06     | 1141165.20 | Аналитический метод                                 | 0.10   | –   |
| 33  | 385157.00     | 1141102.70 | Аналитический метод                                 | 0.10   | –   |
| 34  | 385149.47     | 1141101.70 | Аналитический метод                                 | 0.10   | –   |
| 35  | 385152.38     | 1141080.43 | Аналитический метод                                 | 0.10   | –   |
| 36  | 385172.78     | 1141083.72 | Аналитический метод                                 | 0.10   | –   |
| 37  | 385169.91     | 1141104.34 | Аналитический метод                                 | 0.10   | –   |
| 38  | 385162.95     | 1141103.47 | Аналитический метод                                 | 0.10   | –   |
| 39  | 385156.04     | 1141165.63 | Аналитический метод                                 | 0.10   | –   |
| 40  | 385152.39     | 1141227.57 | Аналитический метод                                 | 0.10   | –   |
| 41  | 385149.91     | 1141299.38 | Аналитический метод                                 | 0.10   | –   |
| 42  | 385155.64     | 1141351.49 | Аналитический метод                                 | 0.10   | –   |
| 43  | 385228.65     | 1141366.98 | Аналитический метод                                 | 0.10   | –   |
| 44  | 385287.41     | 1141372.53 | Аналитический метод                                 | 0.10   | –   |
| 45  | 385420.54     | 1141383.64 | Аналитический метод                                 | 0.10   | –   |
| 46  | 385488.51     | 1141385.59 | Аналитический метод                                 | 0.10   | –   |
| 47  | 385578.60     | 1141391.65 | Аналитический метод                                 | 0.10   | –   |
| 48  | 385722.36     | 1141404.67 | Аналитический метод                                 | 0.10   | –   |
| 49  | 385816.68     | 1141410.83 | Аналитический метод                                 | 0.10   | –   |
| 50  | 385922.88     | 1141417.99 | Аналитический метод                                 | 0.10   | –   |
| 51  | 385994.58     | 1141421.91 | Аналитический метод                                 | 0.10   | –   |

|    |           |            |                     |      |   |
|----|-----------|------------|---------------------|------|---|
| 52 | 386060.40 | 1141424.38 | Аналитический метод | 0.10 | – |
| 53 | 386219.82 | 1141441.22 | Аналитический метод | 0.10 | – |
| 54 | 386377.81 | 1141454.07 | Аналитический метод | 0.10 | – |
| 55 | 386412.70 | 1141455.25 | Аналитический метод | 0.10 | – |
| 56 | 386562.86 | 1141463.49 | Аналитический метод | 0.10 | – |
| 57 | 386683.77 | 1141470.62 | Аналитический метод | 0.10 | – |
| 58 | 386806.96 | 1141483.74 | Аналитический метод | 0.10 | – |
| 59 | 386905.18 | 1141489.56 | Аналитический метод | 0.10 | – |
| 60 | 387003.40 | 1141496.77 | Аналитический метод | 0.10 | – |
| 61 | 387010.96 | 1141496.32 | Аналитический метод | 0.10 | – |
| 62 | 387011.02 | 1141497.29 | Аналитический метод | 0.10 | – |
| 63 | 387011.25 | 1141497.24 | Аналитический метод | 0.10 | – |
| 1  | 387013.76 | 1141496.62 | Аналитический метод | 0.10 | – |

3. Сведения о характерных точках части (частей) границы объекта

| Обозначение<br>характерных<br>точек части<br>границы | Координаты, м |   | Метод определения<br>координат<br>характерной точки | Средняя<br>квадратическая<br>погрешность<br>положения<br>характерной точки<br>( $M_t$ ), м | Описание<br>обозначения<br>точки на<br>местности (при<br>наличии) |
|--|---------------|---|---|--|---|
|  | X             | Y |   |  |   |
| 1  | 2             | 3 | 4   | 5  | 6   |
| –  | –             | – | –   | –  | –   |

## Раздел 3

| Сведения о местоположении измененных (уточненных) границ объекта |                               |   |   |   |   |   |   |
|--|-------------------------------|---|---|---|---|---|---|
| 1. Система координат -   |                               |   |   |   |   |   |   |
| 2. Сведения о характерных точках границ объекта                  |                               |   |   |   |   |   |   |
| Обозначение<br>характерных<br>точек границ                       | Существующие<br>координаты, м |   | Измененные<br>(уточненные)<br>координаты, м |   | Метод<br>определения<br>координат<br>характерной<br>точки | Средняя<br>квадратическая<br>погрешность<br>положения<br>характерной<br>точки (Mt), м | Описание<br>обозначения<br>точки на<br>местности<br>(при наличии) |
|  | X                             | Y | X   | Y |   |   |   |
| 1  | 2                             | 3 | 4   | 5 | 6   | 7   | 8   |
| –  | –                             | – | –   | – | –   | –   | –   |
| 3. Сведения о характерных точках части (частей) границы объекта  |                               |   |   |   |   |   |   |
| Обозначение<br>характерных<br>точек части<br>границы             | Существующие<br>координаты, м |   | Измененные<br>(уточненные)<br>координаты, м |   | Метод<br>определения<br>координат<br>характерной<br>точки | Средняя<br>квадратическая<br>погрешность<br>положения<br>характерной<br>точки (Mt), м | Описание<br>обозначения<br>точки на<br>местности<br>(при наличии) |
|  | X                             | Y | X   | Y |   |   |   |
| 1  | 2                             | 3 | 4   | 5 | 6   | 7   | 8   |
| –  | –                             | – | –   | – | –   | –   | –   |



## Раздел 4

### Схема расположения границ публичного сервитута

#### Обзорная схема расположения



Масштаб 1 : 9000

1 .

- характерная точка планируемой границы публичного сервитута

- планируемая граница публичного сервитута

- газопровод

- граница населенного пункта

- граница земельного участка, кадастровый номер

- подпись кадастрового квартала

- наименование субъекта РФ

- наименование муниципального района

- наименование городского поселения

- наименование населенного пункта

**Республика Мордовия**  
**Зубово-Полянский муниципальный район**  
**Потьминское городское поселение**  
р.п. Потыма



**Раздел 4**  
**Схема расположения границ публичного сервитута**

**Лист 1**

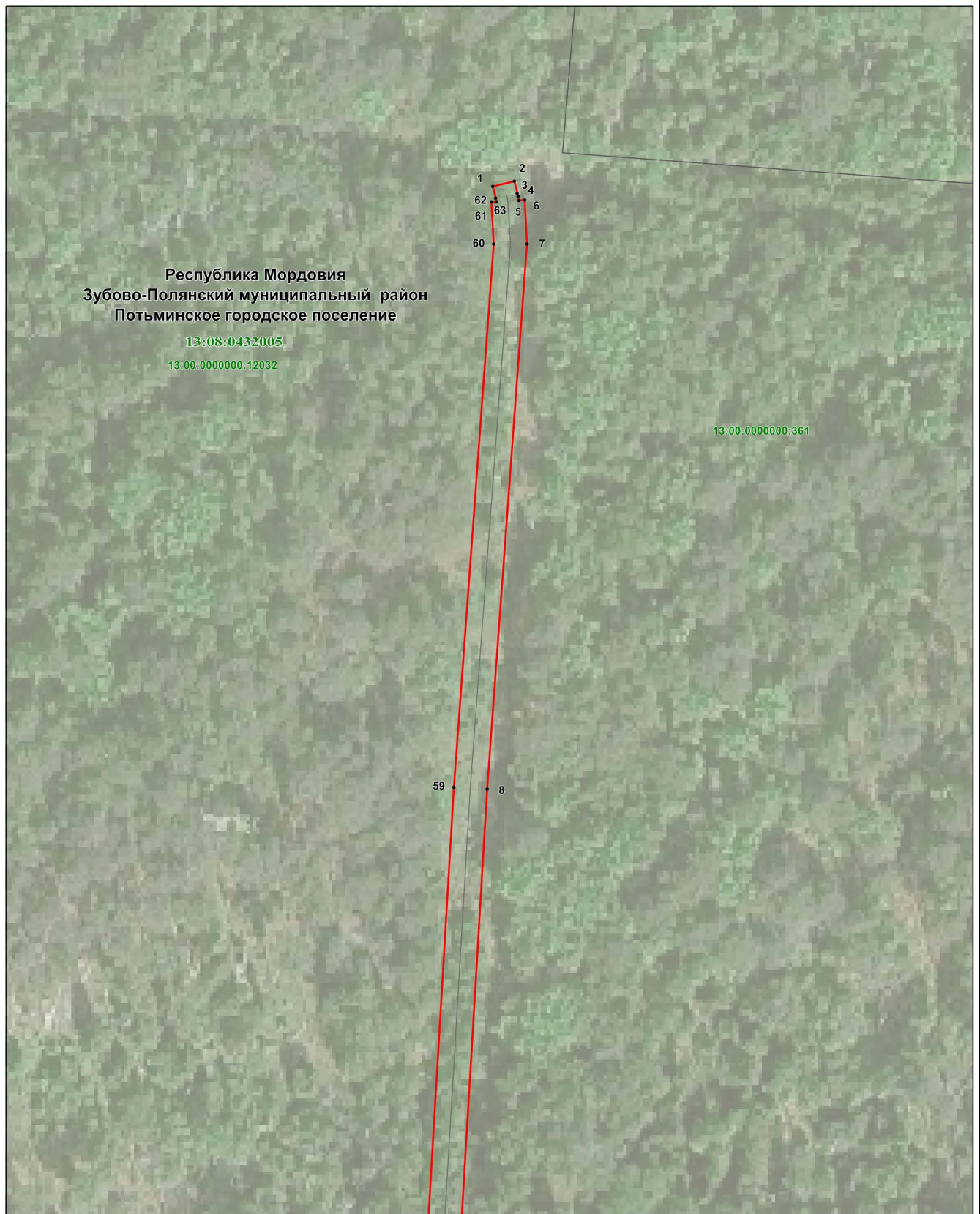

Используемые условные знаки и обозначения:

**Масштаб 1 : 1000**

1 .

- характерная точка планируемой границы публичного сервитута

—

- планируемая граница публичного сервитута

—

- газопровод

13:00:0000000:361

- граница земельного участка, кадастровый номер

13:08:0432005

- подпись кадастрового квартала

**Республика Мордовия**

- наименование субъекта РФ

**Зубово-Полянский муниципальный район**

- наименование муниципального района

**Потьминское городское поселение**

- наименование сельского поселения



**Раздел 4**  
**Схема расположения границ публичного сервитута**

**Лист 2**



Используемые условные знаки и обозначения:

**Масштаб 1 : 7000**

- 9 . - характерная точка планируемой границы публичного сервитута
- - планируемая граница публичного сервитута
- - газопровод
- - граница населенного пункта
- 13:00:000000:361 - граница земельного участка, кадастровый номер
- 13:08:0432005 - подпись кадастрового квартала
- Республика Мордовия - наименование субъекта РФ
- Зубово-Полянский муниципальный район - наименование муниципального района
- Потьминское городское поселение - наименование городского поселения
- р.п. Потьма - наименование населенного пункта



**Раздел 4**  
**Схема расположения границ публичного сервитута**

Лист 3

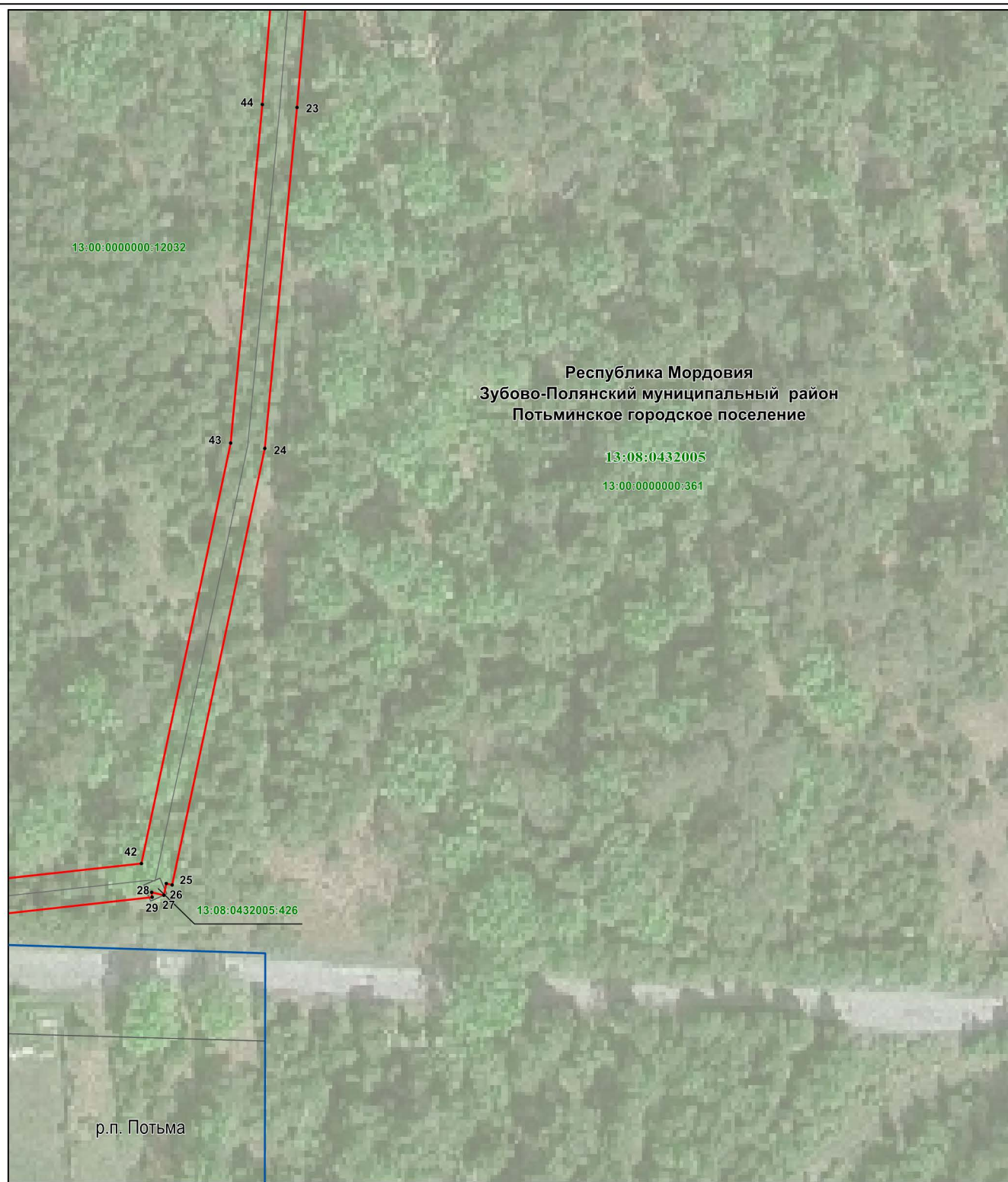

**Масштаб 1 : 1000**

Используемые условные знаки и обозначения:

- |                                      |  |
|--------------------------------------|--|
| 1 .                                  | - характерная точка планируемой границы публичного сервитута |
| —                                    | - планируемая граница публичного сервитута                   |
| —                                    | - газопровод   |
| —                                    | - граница населенного пункта                                 |
| 13:00:0000000:361                    | - граница земельного участка, кадастровый номер              |
| 13:08:0432005                        | - подпись кадастрового квартала                              |
| Республика Мордовия                  | - наименование субъекта РФ                                   |
| Зубово-Полянский муниципальный район | - наименование муниципального района                         |
| Потыминское городское поселение      | - наименование сельского поселения                           |
| р.п. Потыма                          | - наименование населенного пункта                            |



## Раздел 4

### Схема расположения границ публичного сервитута

Лист 4

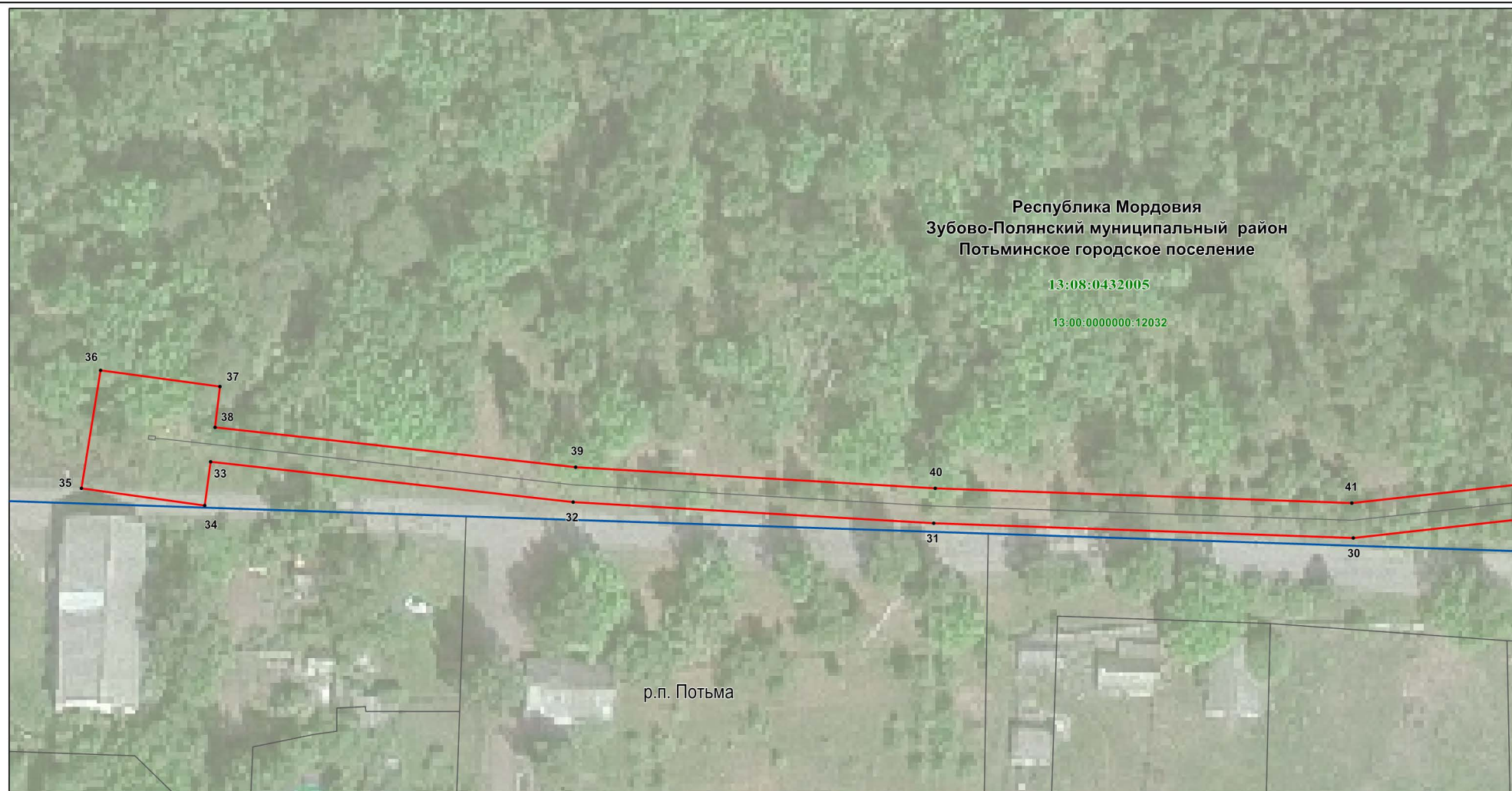

Используемые условные знаки и обозначения:

Масштаб 1 : 1000

36 •

- характерная точка планируемой границы публичного сервитута

—

- планируемая граница публичного сервитута

—

- газопровод

—

- граница населенного пункта

13:00:000000:12032

- граница земельного участка, кадастровый номер

13:08:0432005

- подпись кадастрового квартала

Республика Мордовия - наименование субъекта РФ  
Зубово-Полянский муниципальный район - наименование муниципального района  
Потьминское городское поселение - наименование сельского поселения  
р.п. Потья - наименование населенного пункта